

INFORMAÇÃO ESTATÍSTICA



UNIÃO EUROPEIA ESTADOS-MEMBROS

Direcção de Serviços das Questões Económicas e Financeiras

DGAE / MNE

Fevereiro de 2011

Título

Informação Estatística União Europeia/Estados-membros, 2011

Publicação

Direcção-Geral dos Assuntos Europeus

Direcção de Serviços das Questões Económicas e Financeiras

Rua da Cova da Moura, 1

1350-115 Lisboa Portugal

Tel.: (+351) 21 393 55 00

dgac@dgac.pt

Equipa

Carlos Oliveira

Rosa Maria Claro

Fevereiro de 2011

Nota Introdutória

Esta publicação contém informação estatística relevante sobre:

- Perspectivas Financeiras e Orçamento
- Recursos Próprios
- Fluxos financeiros União Europeia/Estados-membros
- Acções Estruturais
- Indicadores de Convergência
- Indicadores Estruturais/Estratégia Europa 2020
- Outros Indicadores Relativos a Portugal
- Indicadores de Base

tendo por base elementos publicados pelo Banco de Portugal, INE, AICEP e Comissão Europeia, nomeadamente no boletim “Économie Européenne” - Anexo Estatístico do Outono de 2010 e Relatório da D. G. Orçamento.

ÍNDICE

I	- Perspectivas Financeiras e Orçamento	9
I.1	- Quadro Financeiro UE 2007-2013	
I.1.a	- Quadro Financeiro UE 27 (preços 2004)	10
I.1.b	- Quadro Financeiro UE 27 (preços correntes)	11
I.2	- Perspectivas Financeiras UE	
I.2.a	- Quadro UE 25 2000-2006 (actualização a preços correntes)	12
I.2.b	- Quadro UE 15: Comparação dos períodos 1994-1999/ /2000-2006 (preços de 1999)	13
I.2.c	- Quadro UE 15 – 1993-1999 (preços correntes)	14
I.2.d	- Quadro UE 15 – 1988-1992 (preços correntes)	15
I.3	- Orçamento Geral da UE de 2000 a 2006	16
I.4	- Orçamento Geral da UE 2007 - 2011	17
II	- Recursos Próprios	19
II.1	- Recursos Próprios Totais Efectivos por Estado-membro 2000-2009	20
II.2.	- Recursos Próprios em % do RNB por Estado-membro 2000-2009	20
II.2.a	- Gráfico dos Recursos Próprios em % do RNB por EM	21
II.3	- Recursos Próprios Efectivos em 2001	
II.3.a	- Estrutura por Recurso Próprio	22
II.3.b	- Estrutura por EM	22
II.4	- Recursos Próprios Efectivos em 2009	
II.4.a	- Estrutura por EM	23
II.4.b	- Estrutura por Recurso Próprio	23
III	- Fluxos Financeiros	25
III.1	- Fluxos Financeiros União Europeia / Estados-membros (UE 27)	26
III.2	- Gráfico da evolução dos saldos dos fluxos financeiros <i>per capita</i> União Europeia/Estados-membros (2004/2009) (UE 27)	32
III.3	- Gráfico da evolução dos saldos dos fluxos financeiros União Europeia / Estados-membros em % do RNB (UE 27) (2004 a 2009)	33
III.4	- Estrutura do RNB e dos Fluxos Financeiros com a União Europeia (2009)	
III.4.a	- por Estado-membro	34

III.4.b	- por sector	35
III.5	- Repartição das despesas operacionais por sector e por Estado-membro (2009)	
III.5.a	- Valores absolutos	36
III.5.b	- Estrutura por Estado-membro	37
III.5.c	- Estrutura por Sector	38
IV	- Acções Estruturais	39
IV.1	- Repartição das Acções Estruturais por Estado-membro e objectivos (1994/1999)	40
IV.2	- Repartição das Acções Estruturais	
IV.2.a	- por Estado-membro e objectivos (2000/2006)	41
IV.2.b	- pelos novos Estados-membros (2004/2006)	42
IV.3.	- Repartição das Acções Estruturais (2007/2013)	
IV.3.a	- Coesão - por Estado-membro e por objectivos	43
IV.3.b	- Coesão - por Estado-membro e por ano	44
IV.3.c	- FEADER - por Estado-membro e por ano	45
IV.3.d	- FEP - por Estado-membro e por ano	46
IV.4	- Gráfico da repartição das Acções Estruturais por Estado-membro	47
IV.5	- QCA 2000/2006 – Quadro de Programação Financeira	48
IV.6	- QCA 2000/2006 – Quadro de Programação Financeira após reprogramação	49
IV.7	- QREN 2007/2013 - Quadro de Programação Financeira	50
IV.8	- QREN – Execução Financeira	51
IV.9	- Portugal – Transferências dos Fundos Estruturais e de Coesão (1986-2010)	52
IV.9.a	- Gráfico das transferências dos Fundos Estruturais e de Coesão (1986-2010)	53
V	- Indicadores de Convergência	55
V.1	- Critérios de Convergência Nominal relativos aos Estados-membros	
V.1.a	- Zona Euro	56
V.1.b	- Estados-membros fora da Zona Euro	57
V.1.c	- Gráfico da taxa de inflação, 2010, UE27	58
V.1.d	- Gráfico do saldo orçamental, 2010, UE27	59

V.1.e	- Gráfico da dívida pública em % do PIB, 2010, UE27	60
V.2	- Taxa de Crescimento do PIB por Estado-membro	61
V.2.a	- Gráfico da taxa de crescimento do PIB, 2010, por EM	62
V.3	- Taxa de Desemprego por Estado-membro	63
V.3.a	- Gráfico da taxa de desemprego, 2010, por EM	64
V.4	- Comparação entre a taxa de crescimento do PIB português e a média comunitária – Gráfico	65

VI - Indicadores Estruturais / Estratégia Europa 2020 67

VI.1	- PIB <i>per capita</i> em PPC	68
VI.2	- Produtividade do trabalho	69
VI.3	- Taxa de emprego (Total/H/M)	70
VI.4	- Taxa de emprego (dos 55 aos 64 anos)	73
VI.5	- Coeficiente de variação nas taxas de emprego regionais	74
VI.6	- Taxa de escolaridade dos jovens	75
VI.7	- Abandono escolar	76
VI.8	- Ensino superior	77
VI.9	- Despesa em Investigação e Desenvolvimento	78
VI.10	- Despesa em Investigação e Desenvolvimento - Empresarial	79
VI.11	- Nível de preços comparativo	80
VI.12	- Investimento privado	81
VI.13	- Taxa de risco de pobreza	82
VI.14	- Taxa de desemprego de longa duração (mais de 12 meses)	83
VI.15	- Emissões de gases com efeito de estufa	84
VI.16	- Quota de energia proveniente de fontes renováveis	85
VI.17	- Intensidade energética da economia	86
VI.18	- Volume de mercadorias transportadas	87

VII	- Outros Indicadores Relativos a Portugal	89
VII.1	- Investimento Directo Estrangeiro em Portugal e Investimento Directo de Portugal no Exterior	
VII.1.a	- Investimento Directo (1998-2010)	90
VII.1.b	- Gráfico do Investimento Bruto do exterior em Portugal e de Portugal no exterior (1998-2010)	91
VII.1.c	- Gráfico do Investimento bruto do exterior em Portugal, por sector de actividade, em 2010	92
VII.1.d	- Gráfico do Investimento bruto do exterior, por país de origem, em 2010	93
VII.1.e	- Gráfico do Investimento bruto de Portugal no exterior, por sector de actividade, em 2010	94
VII.1.f	- Gráfico do Investimento bruto de Portugal no exterior, por país de destino, em 2010	95
VII.2	- Comércio Externo de Bens e Serviços	
VII.2.a	- Exportações e Importações de bens e serviços (2000-2010)	96
VII.2.b	- Exportações portuguesas por categorias de bens e tipo de serviços, em 2010	97
VII.2.c	- Exportações portuguesas de bens e serviços por destino geográfico, em 2010	98
VII.2.d	- Importações portuguesas por categorias de bens e tipo de serviços, em 2010	99
VII.2.e	- Importações portuguesas de bens e serviços por origem geográfica, em 2010	100
VIII	- Indicadores de Base	101
VIII.1	- População nos Estados-membros	
VIII.1.a	- Projecções 2008-2060	102
VIII.1.b	- Projecções 2008-2060 – População idosa	103
VIII.2	- População e PIB nos Estados-membros e nos países candidatos – 2009	104
VIII.3	- PIB <i>per capita</i> nos Estados-membros e nos países candidatos – 2001 a 2010	105
VIII.4	- Evolução do PIB por Estado-membro (1986-2010)	106
VIII.5	- Evolução do PIB <i>per capita</i> dos Estados-membros UE 15 = 100 (1986-2010)	108
VIII.6	- PIB <i>per capita</i> (2006) e Taxa de Desemprego (2004 a 2007) nas regiões dos Estados-membros e dos países candidatos	110
VIII.7	- RNB por Estado-membro (2001-2008)	115

ESTADOS-MEMBROS

DE	Alemanha
AT	Áustria
BE	Bélgica
BG	Bulgária
CY	Chipre
DK	Dinamarca
SK	Eslováquia
SI	Eslovénia
ES	Espanha
EE	Estónia
FI	Finlândia
FR	França
EL	Grécia
HU	Hungria
IE	Irlanda
IT	Itália
LV	Letónia
LT	Lituânia
LU	Luxemburgo
MT	Malta
NL	Países Baixos
PL	Polónia
PT	Portugal
UK	Reino Unido
CZ	República Checa
RO	Roménia
SE	Suécia

PAÍSES CANDIDATOS

HR	Croácia
TR	Turquia

I – Perspectivas Financeiras e Orçamento

I.1.a - QUADRO FINANCEIRO UE 27 2007-2013⁽¹⁾

(milhões de euros - preços 2004)

DOTAÇÕES DE AUTORIZAÇÃO	2007	2008	2009	2010	2011	2012	2013	Total 2007-2013
1. Crescimento sustentável	50.865	53.262	55.879	56.435	55.693	57.153	58.537	387.824
1a Competitividade para o crescimento e o emprego	8.404	9.595	12.018	12.580	11.306	12.122	12.914	78.939
1b Coesão para o crescimento e o emprego	42.461	43.667	43.861	43.855	44.387	45.031	45.623	308.885
2. Preservação e gestão dos recursos naturais	51.962	54.685	51.023	53.238	52.528	51.901	51.284	366.621
dos quais: despesas de mercado e pagamentos directos	43.120	42.697	42.279	41.864	41.453	41.047	40.645	293.105
3. Cidadania, liberdade, segurança e justiça	1.199	1.258	1.375	1.503	1.645	1.797	1.988	10.765
3a Liberdade, segurança e justiça	600	690	785	910	1.050	1.200	1.390	6.625
3b Cidadania	599	568	590	593	595	597	598	4.140
4. A UE enquanto agente mundial	6.199	6.469	6.739	7.009	7.339	7.679	8.029	49.463
5. Administração⁽²⁾	6.633	6.818	6.816	6.999	7.255	7.400	7.610	49.531
6. Compensações	419	191	190	0	0	0	0	800
TOTAL DAS DOTAÇÕES DE AUTORIZAÇÃO	117.277	122.683	122.022	125.184	124.460	125.930	127.448	865.004
em percentagem do RNB	1,08%	1,09%	1,06%	1,06%	1,03%	1,02%	1,01%	1,049%

TOTAL DAS DOTAÇÕES DE PAGAMENTO	115.142	119.805	109.091	119.245	116.899	120.649	119.933	820.764
em percentagem do RNB	1,06%	1,06%	0,95%	1,01%	0,97%	0,98%	0,95%	1,00%
Margem disponível	0,18%	0,18%	0,29%	0,22%	0,26%	0,25%	0,28%	0,23%
Limite máximo dos recursos próprios em % do RNB	1,24%	1,24%	1,24%	1,23%	1,23%	1,23%	1,23%	1,23%

Fonte: COM (2010) 160 FINAL (Abril de 2010)

⁽¹⁾ Ajustamento técnico para 2011 em função da evolução do RNB, incluindo o ajustamento das quantias atribuídas a título dos fundos de apoio à coesão aos Estados-membros cujo PIB efectivo se afastou do PIB estimado no período 2007-2009

⁽²⁾ As despesas das pensões incluídas abaixo do limite máximo desta rubrica são calculadas líquidas das contribuições do pessoal para o respectivo regime, dentro do limite de 500 milhões de euros a preços de 2004 para o período 2007-2013.

I.1.b - Perspectivas Financeiras UE 27 2007-2013 ⁽¹⁾

(milhões de euros - preços correntes)

DOTAÇÕES DE AUTORIZAÇÃO	2007	2008	2009	2010	2011	2012	2013	Total 2007-2013
1. Crescimento sustentável	53.979	57.653	61.696	63.555	63.974	66.964	69.957	437.778
1a Competitividade para o crescimento e o emprego	8.918	10.386	13.269	14.167	12.987	14.203	15.433	89.363
1b Coesão para o crescimento e o emprego	45.061	47.267	48.427	49.388	50.987	52.761	54.524	348.415
2. Preservação e gestão dos recursos naturais	55.143	59.193	56.333	59.955	60.338	60.810	61.289	413.061
dos quais: despesas de mercado e pagamentos directos	45.759	46.217	46.679	47.146	47.617	48.093	48.574	330.085
3. Cidadania, liberdade, segurança e justiça	1.273	1.362	1.518	1.693	1.889	2.105	2.376	12.216
3a Liberdade, segurança e justiça	637	747	867	1.025	1.206	1.406	1.661	7.549
3b Cidadania	636	615	651	668	683	699	715	4.667
4. A UE enquanto agente mundial	6.578	7.002	7.440	7.893	8.430	8.997	9.595	55.935
5. Administração⁽²⁾	7.039	7.380	7.525	7.882	8.334	8.670	9.095	55.925
6. Compensações	445	207	210	0	0	0	0	862
TOTAL DAS DOTAÇÕES DE AUTORIZAÇÃO	124.457	132.797	134.722	140.978	142.965	147.546	152.312	975.777
em percentagem do RNB	1,02%	1,08%	1,16%	1,18%	1,16%	1,15%	1,14%	1,130%

TOTAL DAS DOTAÇÕES DE PAGAMENTO	122.190	129.681	120.445	134.289	134.280	141.360	143.331	925.576
em percentagem do RNB	1,00%	1,05%	1,04%	1,12%	1,09%	1,10%	1,07%	1,07%
Margem disponível	0,24%	0,19%	0,20%	0,11%	0,14%	0,13%	0,16%	0,16%
Limite máximo dos recursos próprios em % do RNB	1,24%	1,24%	1,24%	1,23%	1,23%	1,23%	1,23%	1,23%

Fonte: COM (2010) 160 FINAL (Abril de 2010)

⁽¹⁾ Ajustamento técnico para 2011 em função da evolução do RNB, incluindo o ajustamento das quantias atribuídas a título dos fundos de apoio à coesão aos Estados-membros cujo PIB efectivo se afastou do PIB estimado no período 2007-2009

⁽²⁾ As despesas das pensões incluídas abaixo do limite máximo desta rubrica são calculadas líquidas das contribuições do pessoal para o respectivo regime, dentro do limite de 500 milhões de euros a preços de 2004 para o período 2007-2013.

I.2.a - Perspectivas Financeiras UE 25 - 2000-2006

(milhões de euros)

DOTAÇÕES PARA AUTORIZAÇÃO	Preços correntes						
	2000	2001	2002	2003	2004	2005	2006
1. AGRICULTURA	41.738	44.530	46.587	47.378	49.305	51.439	52.618
1a Política Agrícola Comum	37.352	40.035	41.992	42.680	42.769	44.598	45.502
1b Desenvolvimento rural	4.386	4.495	4.595	4.698	6.536	6.841	7.116
2. ACÇÕES ESTRUTURAIS	32.678	32.720	33.638	33.968	41.035	42.441	44.617
Fundos Estruturais	30.019	30.005	30.849	31.129	35.353	37.247	38.523
Fundo de Coesão	2.659	2.715	2.789	2.839	5.682	5.194	6.094
3. POLÍTICAS INTERNAS	6.031	6.272	6.558	6.796	8.722	9.012	9.385
4. ACÇÕES EXTERNAS	4.627	4.735	4.873	4.972	5.082	5.119	5.269
5. ADMINISTRAÇÃO (1)	4.638	4.776	5.012	5.211	5.983	6.185	6.528
6. RESERVAS	906	916	676	434	442	446	458
Reserva monetária	500	500	250				
Reserva para ajudas de urgência	203	208	213	217	221	223	229
Reserva para garantia de empréstimos	203	208	213	217	221	223	229
7. ESTRATÉGIA DE PRÉ-ADESÃO	3.174	3.240	3.328	3.386	3.455	3.472	3.566
Agricultura	529	540	555	564			
Instrumento estrutural de pré-adesão	1.058	1.080	1.109	1.129			
PHARE (países candidatos)	1.587	1.620	1.664	1.693			
8. COMPENSAÇÃO					1.410	1.305	1.074
TOTAL DAS DOTAÇÕES PARA AUTORIZAÇÃO	93.792	97.189	100.672	102.145	115.434	119.419	123.515
TOTAL DAS DOTAÇÕES PARA PAGAMENTO	91.322	94.730	100.078	102.767	111.380	114.060	119.112
Limite máximo das dotações para pagamento em % do RNB (SEC 95)	1,07%	1,07%	1,09%	1,11%	1,09%	1,08%	1,08%
Margem para despesas imprevistas	0,17%	0,17%	0,15%	0,13%	0,15%	0,16%	0,16%
Limite máximo dos recursos próprios	1,24%	1,24%	1,24%	1,24%	1,24%	1,24%	1,24%

(1) No caso das despesas de pensões, os montantes tomados em consideração sob o limite máximo desta rubrica são calculados sem as contribuições do pessoal para o regime correspondente, até ao limite de 1.100 milhões de euros a preços de 1999 para o período 2000-2006.

Fonte: Comissão Europeia - COM (2004) 837 de 28/12/2004

I.2.b - Perspectivas Financeiras UE 15: comparação dos períodos 1994-1999 / 2000-2006

(Unidade: Meuros - preços de 1999)

Dotações para Autorizações	1999		Total	Média anual	2000	2001	2002	2003	2004	2005	2006		Total	Média anual
	Total	% Total	1994-99	1994-99	Total	Total	Total	Total	Total	Total	Total	% Total	2000-06	2000-06
1. Agricultura	45188	43,71%	250870	41811,67	40920	42800	43900	43770	42760	41930	41660	45,95%	297740	42534,29
Desp.PAC (excepto desenv. rural)					36620	38480	39570	39430	38410	37570	37290	41,13%	267370	38195,71
Desenv. rural e medidas acomp.					4300	4320	4330	4340	4350	4360	4370	4,82%	30370	4338,57
2. Acções Estruturais	39025	37,75%	191492	31915,26	32045	31455	30865	30285	29595	29595	29170	32,18%	213010	30430,00
Fundos Estruturais	32731	31,66%	175531	29255,10	29430	28840	28250	27670	27080	27080	26660	29,41%	195010	27858,57
Fundo de Coesão	3000	2,90%	15960,9	2660,16	2615	2615	2615	2615	2515	2515	2510	2,77%	18000	2571,43
Ajustamentos	3294	3,19%	-	-	-	-	-	-	-	-	-	-	-	-
3. Políticas Internas	6386	6,18%	33730	5621,67	5930	6040	6150	6260	6370	6480	6600	7,28%	43830	6261,43
4. Acções Externas	6870	6,65%	33430	5571,67	4550	4560	4570	4580	4590	4600	4610	5,08%	32060	4580,00
5. Administração	4723	4,57%	26580	4430,00	4560	4600	4700	4800	4900	5000	5100	5,63%	33660	4808,57
6. Reservas	1192	1,15%	7810	1301,67	900	900	650	400	400	400	400	0,44%	4050	578,57
Reserva monetária	500	0,48%	-	-	500	500	250	0	0	0	0	0,00%	1250	178,57
Reserva p/ ajuda de urgência	346	0,33%	-	-	200	200	200	200	200	200	200	0,22%	1400	200,00
Reserva para garantia empréstimos	346	0,33%	-	-	200	200	200	200	200	200	200	0,22%	1400	200,00
7. Ajuda de Pré-Adesão					3120	3120	3120	3120	3120	3120	3120	3,44%	21840	3120,00
Agricultura					520	520	520	520	520	520	520	0,57%	3640	520,00
ISPA					1040	1040	1040	1040	1040	1040	1040	1,15%	7280	1040,00
PHARE (Países Candidatos)					1560	1560	1560	1560	1560	1560	1560	1,72%	10920	1560,00
Total Dotações Autorizações (*)	103384	100,00%	546692	91115,26	92025	93475	93955	93215	91735	91125	90660	100,00%	646190	92312,86
Total Dotações Pagamentos (**)	96663	-	509120	84853,33	89600	91110	94220	94880	91910	90160	89620	-	641500	91642,86
Dotações Pag. em % PNB	1,24%	-	-	-	1,13%	1,12%	1,13%	1,11%	1,05%	1,00%	0,97%	-	-	-
Disponível p/ Adesão (D/P)							4140	6710	8890	11440	14220	-	45400	6485,71
Agricultura							1600	2030	2450	2930	3400	-	12410	1772,86
Outras Despesas							2540	4680	6440	8510	10820	-	32990	4712,86
Limiar das Dotações Pag (**)	96663	-	-	-	89600	91110	98360	101590	100800	101600	103840	-	686900	98128,57
Limiar das D/P em % PNB (**)	1,24%	-	-	-	1,13%	1,12%	1,18%	1,19%	1,15%	1,13%	1,13%	-	-	-
Margem	0,03%	-	-	-	0,14%	0,15%	0,09%	0,08%	0,12%	0,14%	0,14%	-	-	-
Limiar dos Recursos Próprios	1,27%	-	-	-	1,27%	1,27%	1,27%	1,27%	1,27%	1,27%	1,27%	-	-	-

(*) O valor referente ao Total do período de 1994-99 inclui ainda 2780 Meuros destinados a Compensações.

(**) Inclui os 300 Meuros decididos para 1999 quando as PF foram ajustadas p/ ter em conta a execução do orçamento de 1997.

Fonte: Acordo Interinstitucional sobre a disciplina orçamental - Jornal Oficial C 172, de 18 de Junho de 1999.

Comissão; Vade-Mécum Orçamental, Edição de 1998 da Comissão Europeia - SEC(98) 1100 - PT

Documento da Comissão - COM (2000) 93 Final

**I.2.c - Perspectivas Financeiras UE 15
1993-1999**

(milhões de ecus- pr. correntes)

DOTAÇÕES PARA AUTORIZAÇÃO	Preços correntes						
	1993	1994	1995	1996	1997	1998	1999
1. AGRICULTURA	36.657	36.465	37.944	40.828	41.805	43.263	45.205
2. ACÇÕES ESTRUTURAIS	28.192	23.176	26.329	29.131	31.477	33.461	39.025
Fundos Estruturais	26.627	21.323	24.069	26.579	28.620	30.482	35.902
Fundo de Coesão	1.565	1.853	2.152	2.444	2.749	2.871	3.118
Mecanismo Financeiro E.E.E.	0	0	108	108	108	108	5
3. POLÍTICAS INTERNAS	4.109	4.370	5.060	5.337	5.603	6.003	6.386
4. ACÇÕES EXTERNAS	4.120	4.311	4.895	5.264	5.622	6.201	6.870
5. ADMINISTRAÇÃO	3.421	3.634	4.022	4.191	4.352	4.541	4.723
6. RESERVAS	1.522	1.530	1.146	1.152	1.158	1.176	1.192
Reserva monetária	1.000	1.000	500	500	500	500	500
Reserva para garantias	313	318	323	326	329	338	346
Reserva para ajudas de urgência	209	212	323	326	329	338	346
7. COMPENSAÇÕES	0	0	1.547	701	212	99	0
TOTAL DAS DOTAÇÕES PARA AUTORIZAÇÃO	78.021	73.486	80.943	86.604	90.229	94.744	103.401
TOTAL DAS DOTAÇÕES PARA PAGAMENTO	68.611	70.352	77.229	82.223	85.807	90.581	96.380
Dotações para pagamento (em % do PNB)	1,20%	1,20%	1,20%	1,20%	1,22%	1,23%	1,23%
Margem (em % do PNB)	0,00%	0,00%	0,01%	0,02%	0,02%	0,03%	0,04%
Limite máximo dos recursos próprios (em % do PNB)	1,20%	1,20%	1,21%	1,22%	1,24%	1,26%	1,27%

Fonte: Comissão europeia - Relatório sobre a execução do AII de 1993

**I.2.d - Perspectivas Financeiras UE 15
1988-1992**

(milhões de euros- pr. correntes)

DOTAÇÕES PARA AUTORIZAÇÃO	Preços correntes				
	1988	1989	1990	1991	1992
1. FEOGA, secção Garantia	27.500	28.613	30.700	33.000	35.039
2. ACÇÕES ESTRUTURAIS	7.790	9.522	11.555	14.804	18.109
3. POLÍTICAS DE DOTAÇÃO PLURIANUAL	1.210	1.708	2.071	2.466	2.905
4. OUTRAS POLÍTICAS	2.103	2.468	3.229	5.648	5.936
das quais: despesas não obrigatórias	1.646	1.864	2.523	4.738	5.029
5. REEMBOLSOS E ADMINISTRAÇÃO	5.700	5.153	4.930	4.559	3.893
das quais: depreciação das existências agrícolas	1.240	1.449	1.523	1.375	810
6. RESERVA MONETÁRIA	1.000	1.000	1.000	1.000	1.000
TOTAL	45.303	48.464	53.485	61.477	66.882
das quais:					
- despesas obrigatórias	33.698	33.764	35.454	37.199	38.503
- despesas não obrigatórias	11.605	14.700	18.031	27.278	28.379
TOTAL DAS DOTAÇÕES PARA PAGAMENTO	43.779	46.885	51.291	58.458	64.081
das quais:					
- despesas obrigatórias	33.640	33.745	35.372	37.195	38.435
- despesas não obrigatórias	10.139	13.140	15.919	21.263	25.646
Dotações para pagamento (em % do PNB)	1,08%	1,06%	1,08%	1,13%	1,19%
Limite máximo dos recursos próprios (em % do PNB)	1,15%	1,17%	1,18%	1,19%	1,20%

Fonte: Comissão Europeia - Vade-mécum Orçamental (Edição de 1999)

I.3 - Orçamento Geral da União Europeia de 2000 a 2006

(Meuros - preços correntes)

Rubricas	2000		2001		2002		2003		2004 (UE-25)		2005 (UE-25)		2006 (UE-25)	
	Autoriz.	Pagam.	Autoriz.	Pagam.	Autoriz.	Pagam.	Autoriz.	Pagam.	Autoriz.	Pagam.	Autoriz.	Pagam.	Autoriz.	Pagam.
Política Agrícola Comum	40.466,7	40.505,9	42.083,3	41.533,9	43.217,0	43.520,6	44.462,0	44.379,2	44.760,5	43.579,4	49.026,5	48.464,8	51.050,7	50.991,0
Ações Estruturais	20.089,5	27.590,8	41.166,0	22.455,8	34.011,7	23.499,0	33.987,0	28.527,6	40.833,5	34.198,3	42.420,3	32.396,0	44.555,0	35.639,6
Políticas Internas	6.008,3	5.360,8	6.703,3	5.303,1	7.614,0	6.566,7	7.172,7	5.671,8	9.009,9	7.255,2	9.150,5	8.016,7	9.372,7	8.889,2
Ações Externas	4.986,8	3.841,0	4.859,4	4.230,6	5.085,3	4.423,7	5.066,7	4.285,8	5.198,4	4.605,8	5.234,0	5.476,2	5.544,0	5.369,0
Despesas Administrativas	4.685,9	4.643,0	5.002,2	4.855,1	5.272,3	5.211,6	5.545,3	5.305,2	6.161,3	5.856,4	6.292,4	6.292,4	6.656,4	6.656,4
Reservas	186,3	186,3	207,2	207,2	170,5	170,5	147,9	147,9	181,9	181,9	446,0	446,0	458,0	458,0
Estratégia de Pré-adesão	3.112,4	1.203,4	3.311,9	1.401,7	3.503,9	1.752,4	3.393,3	2.239,8	1.717,5	3.052,9	2.081,0	3.287,0	2.480,6	2.892,9
Compensações	-	-	-	-	-	-	-	-	1.409,5	1.409,5	1.305,0	1.305,0	1.073,5	1.073,5
Total	79.535,9	83.331,2	103.333,3	79.987,4	98.874,7	85.144,5	99.774,9	90.557,3	109.272,5	100.139,4	115.955,7	105.684,1	121.190,9	111.969,6
% RNB		1,00		0,92		0,93		0,98		0,98		1,00		1,01

Fonte: Relatórios do Tribunal de Contas, Contas anuais (2000-2004)

Relatório sobre a repartição das despesas operacionais por Estado-membro, Setembro 2005, DG Orçamento, Comissão Europeia.

Comissão - Síntese Sec (2006) 50, Jan 2006 (2005-2006)

I.4 - Orçamento Geral da União Europeia 2007 - 2011

(Meuros - preços correntes)

Rubricas	2007		2008		2009		2010		2011	
	Autorizações	Pagamentos	Autorizações	Pagamentos	Autorizações	Pagamentos	Autorizações	Pagamentos	Autorizações	Pagamentos
1. Crescimento sustentável	54.854,3	43.590,1	58.337,9	45.731,7	62.201,7	45.331,6	64.249,5	47.727,2	64.501,2	53.279,9
1a Competitividade para o crescimento e o emprego	9.367,5	6.554,8	11.082,0	9.715,2	13.774,8	10.368,3	14.861,9	11.342,3	13.520,6	11.627,8
1b Coesão para o crescimento e o emprego	45.486,8	37.045,3	47.255,9	36.016,5	48.426,9	34.963,3	49.387,6	36.384,9	50.980,6	41.652,1
2. Preservação e gestão dos recursos naturais	55.850,2	54.210,4	55.559,7	53.217,1	56.331,8	49.905,6	59.498,8	58.135,6	58.659,2	56.378,9
dos quais: despesas de mercado e pagamentos directos	42.311,6	42.035,6	41.006,5	40.889,6	41.041,7	40.944,8	43.819,8	43.701,2	42.891,2	42.788,5
3. Cidadania, liberdade, segurança e justiça	1.443,6	1.270,1	1.634,9	1.241,5	2.132,1	1.911,3	1.674,5	1.398,0	1.821,9	1.459,2
3a Liberdade, segurança e justiça	623,8	369,9	731,8	533,2	866,2	617,4	1.006,5	738,6	1.139,0	813,2
3b Cidadania	819,8	900,2	903,1	708,3	1.265,9	1.293,9	668,0	659,4	682,9	646,0
4. A UE enquanto agente mundial	6.812,5	7.352,7	7.551,2	7.847,1	8.103,9	8.080,3	8.141,0	7.787,7	8.754,3	7.237,5
5. Administração	6.977,8	6.977,8	7.279,2	7.279,8	7.597,4	7.597,4	7.889,1	7.888,6	8.172,8	8.171,5
6. Compensações	444,6	444,6	206,6	206,6	209,1	209,1	0,0	0,0	0,0	0,0
Total	126.383,1	113.845,8	130.569,6	115.771,2	136.576,0	113.035,4	141.452,9	122.937,1	141.909,4	126.527,0
% RNB		0,95%		0,92%		0,98%		1,04%		1,01%

Fonte: - Comissão - Síntese Numérica, Janeiro 2010
 - Comissão - Síntese Numérica, Janeiro 2009
 - Parlamento Europeu (Orçamento 2011)

II – Recursos Próprios

II.1 - Recursos Próprios Totais Efectivos

(Meuros - preços correntes)

Países	2001	2002*	2003	2004	2005	2006	2007	2008	2009
BE	3.531,7	3.017,9	3.486,1	3.848,9	4.023,8	4.156,1	4.371,9	4.631,0	4.661,4
BG							290,8	363,7	389,6
CZ				565,2	990,2	1.035,3	1.167,0	1.396,0	1.374,1
DK	1.777,7	1.687,9	1.775,8	1.940,1	1.989,0	2.193,0	2.219,0	2.301,2	2.490,9
DE	19.727,2	17.582,2	19.203,1	20.229,8	20.136,3	20.501,2	21.710,0	22.215,3	20.509,9
EE				55,4	99,7	130,3	176,7	161,2	158,5
EL	1.350,1	1.337,5	1.533,7	1.742,3	1.801,6	1.834,1	3.019,9	2.327,9	2.424,8
ES	6.591,5	6.551,2	7.429,6	8.383,6	9.474,9	9.799,7	9.838,2	9.966,1	11.169,9
FR	14.471,3	14.152,3	15.154,1	16.013,5	16.854,1	16.635,9	16.988,9	18.025,1	20.093,0
IE	1.211,3	1.018,8	1.127,6	1.250,5	1.442,5	1.482,0	1.586,4	1.576,6	1.533,6
IT	11.612,5	11.279,5	11.758,8	13.786,1	13.546,7	13.506,8	14.024,2	15.144,5	15.418,1
CY				95,0	150,0	153,3	170,3	179,9	199,4
LV				67,5	129,8	155,1	199,0	215,6	215,6
LT				119,3	207,0	233,8	271,0	329,2	322,3
LU	256,5	183,9	204,5	231,3	227,0	217,2	295,8	259,4	286,7
HU				537,1	833,2	782,5	870,2	947,1	908,1
MT				33,0	50,1	50,2	57,0	60,1	64,3
NL	5.517,0	4.467,4	4.919,6	5.268,8	5.947,1	6.131,5	6.302,8	6.668,7	3.337,0
AT	2.091,0	1.808,7	1.936,0	2.046,6	2.144,0	2.209,2	2.218,1	2.194,4	2.315,8
PL				1.310,7	2.327,2	2.446,6	2.808,6	3.472,5	3.133,9
PT	1.266,0	1.187,3	1.293,0	1.332,3	1.527,0	1.378,4	1.460,4	1.465,7	1.636,7
RO							1.089,4	1.217,6	1.342,3
SI				170,4	274,7	279,1	359,4	408,5	427,7
SK				219,6	359,0	401,6	519,2	594,9	711,6
FI	1.233,2	1.184,5	1.337,9	1.443,3	1.464,9	1.559,9	1.629,4	1.710,0	1.813,9
SE	2.337,7	2.086,2	2.501,3	2.680,6	2.654,3	2.697,7	2.915,2	3.223,1	1.813,9
UK	7.743,4	10.152,8	9.971,5	11.682,5	12.157,1	12.380,6	13.429,0	10.113,9	10.111,6
UE 15	80.718,1	77.698,1	83.632,5	91.880,2	95.390,3	96.683,3	102.009,2	101.822,9	99.617,2
UE 25				95.053,4	100.811,2	102.351,0	108.607,6	109.587,9	107.132,7
UE 27							109.987,8	111.169,2	108.864,6

Fonte: Financial Report 2009, Setembro 2010, Comissão Europeia, DG Orçamento

* Em 2002 entrou em vigor uma nova Decisão recursos próprios

II.2 - Recursos Próprios em % do RNB

Países	2001	2002*	2003	2004	2005	2006	2007	2008	2009
BE	1,34	1,11	1,25	1,31	1,32	1,29	1,29	1,33	1,37
BG							1,02	1,08	1,18
CZ				0,68	1,03	0,96	0,99	1,02	1,06
DK	1,01	0,92	0,95	0,98	0,95	0,98	0,97	0,97	1,09
DE	0,94	0,83	0,89	0,91	0,89	0,86	0,88	0,90	0,84
EE				0,60	0,93	1,04	1,22	1,07	1,18
EL	0,92	0,85	0,89	0,94	0,94	0,89	1,37	1,01	1,05
ES	0,98	0,91	0,96	1,01	1,06	1,01	0,96	0,94	1,08
FR	0,96	0,91	0,94	0,96	0,97	0,91	0,89	0,92	1,04
IE	1,23	0,94	0,94	0,98	1,04	0,96	0,98	1,01	1,16
IT	0,94	0,88	0,89	1,00	0,95	0,91	0,91	0,98	1,03
CY				0,78	1,15	1,10	1,13	1,12	1,20
LV				0,62	1,01	1,00	0,97	0,95	1,07
LT				0,67	1,01	1,00	0,99	1,05	1,21
LU	1,28	0,92	1,02	0,96	0,87	0,83	1,00	0,87	1,11
HU				0,68	0,99	0,92	0,93	0,96	1,04
MT				0,74	1,10	1,03	1,08	1,09	1,20
NL	1,22	0,95	1,02	1,04	1,15	1,11	1,09	1,15	0,60
AT	1,01	0,84	0,88	0,89	0,89	0,87	0,84	0,79	0,85
PL				0,66	0,97	0,92	0,94	0,98	1,04
PT	1,0	0,9	0,9	0,9	1,0	0,9	0,9	0,9	1,0
RO							0,91	0,91	1,18
SI				0,64	0,96	0,91	1,06	1,13	1,24
SK				0,67	0,96	0,93	0,97	0,94	1,14
FI	0,89	0,82	0,93	0,94	0,93	0,93	0,91	0,92	1,06
SE	0,94	0,79	0,90	0,93	0,90	0,85	0,86	0,95	0,62
UK	0,47	0,58	0,60	0,65	0,65	0,63	0,65	0,55	0,63
UE 15	0,89	0,83	0,87	0,91	0,92	0,88	0,88	0,89	0,91
UE 25				0,90	0,92	0,88	0,89	0,90	0,92
UE 27							0,89	0,90	0,93

Fonte: Financial Report 2009, Setembro 2010, Comissão, DG Orçamento

* Em 2002 entrou em vigor uma nova Decisão recursos próprios

II.2.a - Recursos Próprios em % do RNB

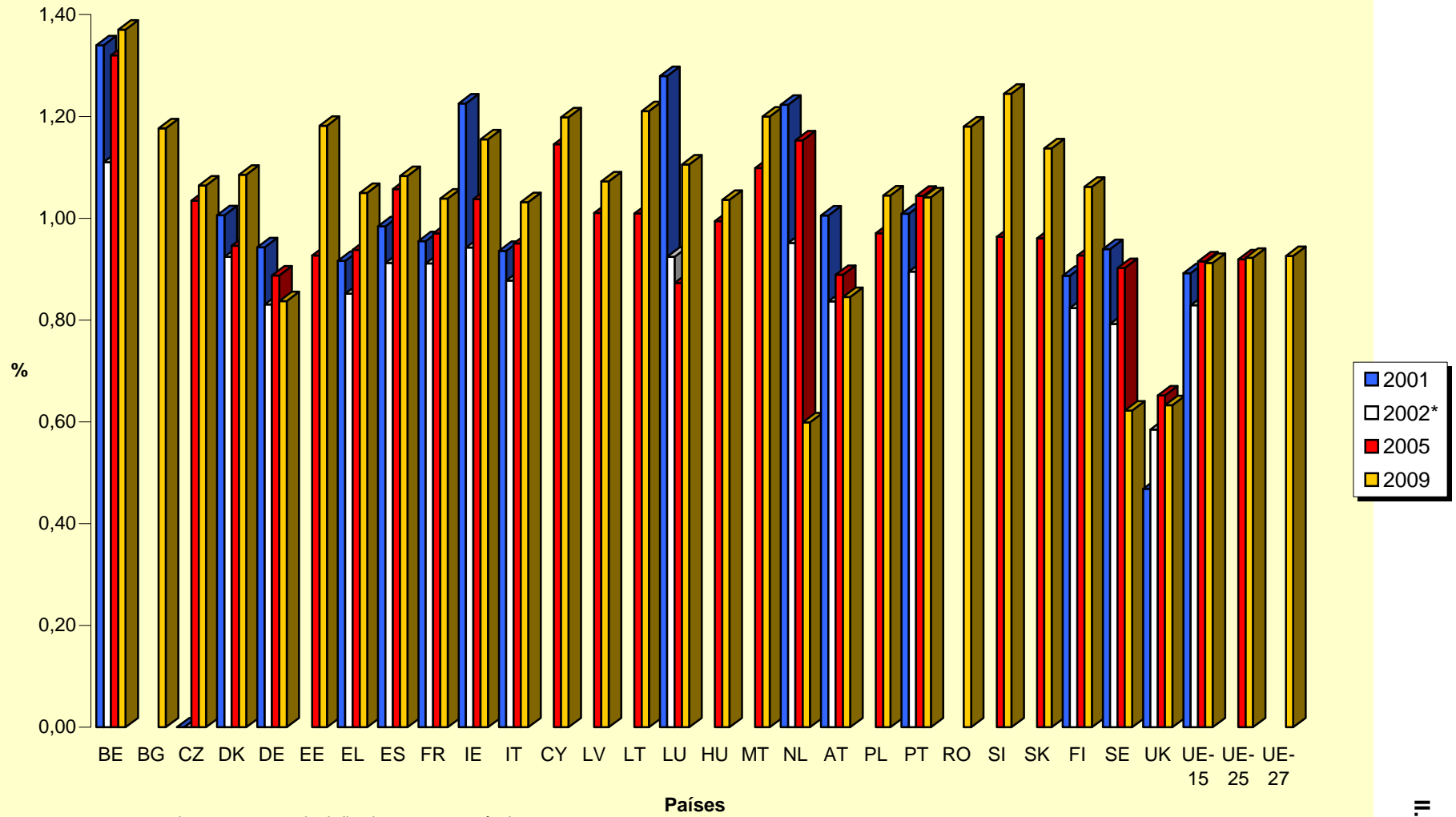

* em 2002 entrou em vigor uma nova decisão de recursos próprios

II.3.a - Estrutura por Recurso Próprio em 2001

(preços correntes)

Países	RPT		IVA		PNB		CORRECÇÃO RU		TOTAL	
	Meuros	%	Meuros	%	Meuros	%	Meuros		Meuros	%
BE	1.247,1	8,55	862,9	2,76	1117,1	3,20	304,0		3.531,1	4,37
DK	290,9	1,99	572,2	1,83	719,6	2,06	195,0		1.777,7	2,20
DE	3.148,7	21,58	7.089,4	22,64	8.037,2	23,04	1.451,8		19.727,1	24,44
EL	182,0	1,25	499,3	1,59	521,8	1,50	147,0		1.350,1	1,67
ES	904,6	6,20	2.408,0	7,69	2.568,7	7,36	710,2		6.591,5	8,17
FR	1.509,4	10,35	5.610,0	17,91	5.687,0	16,31	1.664,9		14.471,3	17,93
IE	160,1	1,10	453,2	1,45	482,0	1,38	116,0		1.211,3	1,50
IT	1.398,9	9,59	3.918,0	12,51	4.923,8	14,12	1.371,8		11.612,5	14,39
LU	20,0	0,14	104,3	0,33	109,4	0,31	22,8		256,5	0,32
NL	1.745,7	11,97	1.599,4	5,11	1.690,9	4,85	480,9		5.516,9	6,83
AT	228,7	1,57	762,1	2,43	848,4	2,43	251,8		2.091,0	2,59
PT	165,6	1,14	467,0	1,49	497,7	1,43	135,6		1.265,9	1,57
FI	118,3	0,81	427,5	1,36	534,6	1,53	152,7		1.233,1	1,53
SE	360,2	2,47	783,7	2,50	926,3	2,66	267,6		2.337,8	2,90
UK	3.109,0	21,31	5.763,3	18,40	6.213,7	17,82	-7.342,5		7.743,5	9,59
UE15*	14.589,2	100,00	31.320,3	100,00	34.878,2	100,00	-70,4		80.717,3	100,00

II.3.b

II.3.b - Estrutura por Estado-membro em 2001

(preços correntes)

Países	RPT		IVA		PNB		CORRECÇÃO RU		Total	
	Meuros	%	Meuros	%	Meuros	%	Meuros	%	Meuros	%
BE	1.247,1	35,32	862,9	24,44	1117,1	31,64	304,0	8,61	3.531,1	100,00
DK	290,9	16,36	572,2	32,19	719,6	40,48	195,0	10,97	1.777,7	100,00
DE	3.148,7	15,96	7.089,4	35,94	8.037,2	40,74	1451,8	7,36	19.727,1	100,00
EL	182,0	13,48	499,3	36,98	521,8	38,65	147,0	10,89	1.350,1	100,00
ES	904,6	13,72	2.408,0	36,53	2.568,7	38,97	710,2	10,77	6.591,5	100,00
FR	1.509,4	10,43	5.610,0	38,77	5.687,0	39,30	1664,9	11,50	14.471,3	100,00
IE	160,1	13,22	453,2	37,41	482,0	39,79	116,0	9,58	1.211,3	100,00
IT	1.398,9	12,05	3.918,0	33,74	4.923,8	42,40	1371,8	11,81	11.612,5	100,00
LU	20,0	7,80	104,3	40,66	109,4	42,65	22,8	8,89	256,5	100,00
NL	1.745,7	31,64	1.599,4	28,99	1.690,9	30,65	480,9	8,72	5.516,9	100,00
AT	228,7	10,94	762,1	36,45	848,4	40,57	251,8	12,04	2.091,0	100,00
PT	165,6	13,08	467,0	36,89	497,7	39,32	135,6	10,71	1.265,9	100,00
FI	118,3	9,59	427,5	34,67	534,6	43,35	152,7	12,38	1.233,1	100,00
SE	360,2	15,41	783,7	33,52	926,3	39,62	267,6	11,45	2.337,8	100,00
UK	3.109,0	40,15	5.763,3	74,43	6.213,7	80,24	-7342,5	-94,82	7.743,5	100,00
UE15*	14.589,2	18,07	31.320,3	38,80	34.878,2	43,21	-70,4	-0,09	80.717,3	100,00

Fonte: DG Orçamento

* Devido a diferenças cambiais, o valor residual correspondente à correcção UK não é nulo .

II.4.a - Estrutura por Estado-membro em 2009

(preços correntes)

Países	RPT		IVA		RNB		CORRECÇÕES*		TOTAL*	
	Meuros	%	Meuros	%	Meuros	%	Meuros	%	Meuros	%
BE	1.423,0	30,53	349,4	7,50	2408,11	51,66	480,9	10,32	4.661,4	100,00
BG	52,9	13,57	51,0	13,08	240,8	61,80	45,0	11,55	389,6	100,00
CZ	166,8	12,14	170,0	12,38	860,326	62,61	176,9	12,87	1.374,1	100,00
DK	282,8	11,35	274,9	11,03	1.600,2	64,24	333,0	13,37	2.490,9	100,00
DE	2.945,9	14,36	1.705,0	8,31	17.104,4	83,40	-1.245,3	-6,07	20.510,0	100,00
EE	24,0	15,17	19,9	12,56	93,9	59,27	20,6	13,00	158,4	100,00
EL	190,8	7,87	328,3	13,54	1.577,8	65,07	327,9	13,52	2.424,7	100,00
ES	1.001,8	8,97	1.527,9	13,68	7.208,3	64,53	1.431,8	12,82	11.169,8	100,00
FR	1.263,0	6,29	2.545,6	12,67	13.623,0	67,80	2.661,5	13,25	20.093,1	100,00
IE	176,6	11,51	201,4	13,13	949,8	61,93	205,9	13,43	1.533,7	100,00
IT	1.505,4	9,76	1.378,6	8,94	10.390,3	67,39	2.143,7	13,90	15.418,0	100,00
CY	34,5	17,29	24,8	12,44	117,6	58,94	22,6	11,33	199,5	100,00
LV	18,5	8,56	22,5	10,46	147,4	68,37	27,2	12,61	215,6	100,00
LT	40,3	12,51	41,8	12,97	202,5	62,85	37,6	11,67	322,2	100,00
LU	10,8	3,75	41,1	14,32	194,4	67,80	40,5	14,12	286,7	100,00
HU	92,9	10,22	113,2	12,46	588,9	64,78	114,0	12,54	909,0	100,00
MT	9,6	15,02	8,2	12,74	38,8	60,41	7,6	11,83	64,2	100,00
NL	1.721,1	51,58	264,2	7,92	3.990,1	119,57	-2.638,3	-79,06	3.337,1	100,00
AT	156,9	6,77	270,7	11,69	1.871,3	80,80	17,0	0,73	2.315,9	100,00
PL	299,5	9,56	427,6	13,64	2.031,0	64,81	375,9	11,99	3.133,9	100,00
PT	117,6	7,19	227,7	13,91	1.077,5	65,83	213,8	13,06	1.636,7	100,00
RO	124,3	9,26	156,6	11,66	901,8	67,17	159,8	11,90	1.342,4	100,00
SI	68,8	16,10	53,9	12,61	256,0	59,88	48,8	11,41	427,6	100,00
SK	83,6	11,75	77,0	10,82	462,9	65,06	88,1	12,38	711,6	100,00
FI	114,9	6,33	237,2	13,08	1.203,5	66,35	258,4	14,24	1.814,0	100,00
SE	370,1	19,95	152,9	8,24	2.044,4	110,19	-712,0	-38,37	1.855,4	100,00
UK	2.232,0	22,07	2.124,7	21,01	10.797,7	106,79	-5.042,9	-49,87	10.111,5	100,00
UE 27	14.528,2	13,34	17.206,2	15,80	81982,58	75,28	-400,0	-0,37	108.907,0	100,00

Fonte: Financial Report 2009, Setembro 2010, Comissão Europeia, DG Orçamento

* inclui correcção RU, ajustamento JAI, reembolso NL e SE, ajustamento a título decisão de recursos próprios 2007.

Devido a diferenças cambiais, o valor residual destas correcções não é nulo.

II.4.b - Estrutura por Recurso Próprio em 2009

(preços correntes)

Países	RPT		IVA		PNB		CORRECÇÕES		TOTAL	
	Meuros	%	Meuros	%	Meuros	%	Meuros	%	Meuros	%
BE	1.423,0	9,79	349,4	2,03	2408,11	2,94	480,9	9,54	4.661,4	4,28
BG	52,9	0,36	51,0	0,30	240,8	0,29	45,0	0,89	389,6	0,36
CZ	166,8	1,15	170,0	0,99	860,326	1,05	176,9	3,51	1.374,1	1,26
DK	282,8	1,95	274,9	1,60	1.600,2	1,95	333,0	6,60	2.490,9	2,29
DE	2.945,9	20,28	1.705,0	9,91	17.104,4	20,86	-1.245,3	-24,69	20.510,0	18,83
EE	24,0	0,17	19,9	0,12	93,9	0,11	20,6	0,41	158,4	0,15
EL	190,8	1,31	328,3	1,91	1.577,8	1,92	327,9	6,50	2.424,7	2,23
ES	1.001,8	6,90	1.527,9	8,88	7.208,3	8,79	1.431,8	28,39	11.169,8	10,26
FR	1.263,0	8,69	2.545,6	14,79	13.623,0	16,62	2.661,5	52,78	20.093,1	18,45
IE	176,6	1,22	201,4	1,17	949,8	1,16	205,9	4,08	1.533,7	1,41
IT	1.505,4	10,36	1.378,6	8,01	10.390,3	12,67	2.143,7	42,51	15.418,0	14,16
CY	34,5	0,24	24,8	0,14	117,6	0,14	22,6	0,45	199,5	0,18
LV	18,5	0,13	22,5	0,13	147,4	0,18	27,2	0,54	215,6	0,20
LT	40,3	0,28	41,8	0,24	202,5	0,25	37,6	0,75	322,2	0,30
LU	10,8	0,07	41,1	0,24	194,4	0,24	40,5	0,80	286,7	0,26
HU	92,9	0,64	113,2	0,66	588,9	0,72	114,0	2,26	909,0	0,83
MT	9,6	0,07	8,2	0,05	38,8	0,05	7,6	0,15	64,2	0,06
NL	1.721,1	11,85	264,2	1,54	3.990,1	4,87	-2.638,3	-52,32	3.337,1	3,06
AT	156,9	1,08	270,7	1,57	1.871,3	2,28	17,0	0,34	2.315,9	2,13
PL	299,5	2,06	427,6	2,48	2.031,0	2,48	375,9	7,45	3.133,9	2,88
PT	117,6	0,81	227,7	1,32	1.077,5	1,31	213,8	4,24	1.636,7	1,50
RO	124,3	0,86	156,6	0,91	901,8	1,10	159,8	3,17	1.342,4	1,23
SI	68,8	0,47	53,9	0,31	256,0	0,31	48,8	0,97	427,6	0,39
SK	83,6	0,58	77,0	0,45	462,9	0,56	88,1	1,75	711,6	0,65
FI	114,9	0,79	237,2	1,38	1.203,5	1,47	258,4	5,12	1.814,0	1,67
SE	370,1	2,55	152,9	0,89	2.044,4	2,49	-712,0	-14,12	1.855,4	1,70
UK	2.232,0	15,36	2.124,7	12,35	10.797,7	13,17	-5.042,9	-100,00	10.111,5	9,28
UE 27	14.528,2	100,00	17.206,2	100,00	81982,58	100,00	-400,0	-7,93	108.907,0	100,00

Fonte: Financial Report 2009, Setembro 2010, Comissão Europeia, DG Orçamento

* inclui correcção RU, ajustamento JAI, reembolso NL e SE, ajustamento a título decisão de recursos próprios 2007.

Devido a diferenças cambiais, o valor residual destas correcções não é nulo.

III – Fluxos financeiros União Europeia/Estados-membros

III.1 - FLUXOS FINANCEIROS ENTRE A UNIÃO EUROPEIA E OS ESTADOS-MEMBROS (UE 27)

		2003	2004	2005	2006	2007	2008	2009*
BÉLGICA	RNB (bilhões de euros)	280,0	294,0	304,8	321,0	338,2	347,0	340,1
	PIB per capita UE 15 = 100 (ppc)	108,3	107,0	106,1	104,7	103,5	104,2	104,6
	POPULAÇÃO (1000)	10.373	10.417	10.474	10.543	10.622	10.708	10.790
	Transferências da U.E.(MEUROS)	1.698,4	2.164,4	2.163,0	2.050,9	1.984,6	2.227,4	1.634,0
	em % do RNB	0,61	0,74	0,71	0,64	0,59	0,64	0,48
	"per capita"(euros)	164	208	207	195	187	208	151
	Contribuições para a UE* (MEUROS)	2.322,3	2.570,1	2.650,6	2.635,2	2.686,8	2.810,8	3.238,5
	em % do RNB	0,83	0,87	0,87	0,82	0,79	0,81	0,95
	"per capita"(euros)	224	247	253	250	253	262	300
	SALDO (MEUROS)	-779,7	-536,0	-607,4	-709,9	-868,2	-720,6	-1.663,9
em % do RNB	-0,28	-0,18	-0,20	-0,22	-0,26	-0,21	-0,49	
"per capita"(euros)	-75,2	-51,5	-58,0	-67,3	-81,7	-67,3	-154,2	
BULGÁRIA	RNB (bilhões de euros)					28,5	33,6	33,1
	PIB per capita UE 15 = 100 (ppc)					35,9	38,8	38,6
	POPULAÇÃO (1000)					7.640	7.607	7.568
	Transferências da UE (MEUROS)					579,3	960,6	967,0
	em % do RNB					2,03	2,86	2,92
	"per capita"(euros)					76	126	128
	Contribuições para a UE (MEUROS)					230,0	277,4	336,7
	em % do RNB					0,81	0,83	1,02
	"per capita"(euros)					30,1	36,5	44,5
	SALDO (MEUROS)					335,1	669,6	624,2
em % do RNB					1,17	1,99	1,88	
"per capita"(euros)					43,9	88,0	82,5	
R. CHECA	RNB (bilhões de euros)		83,4	95,7	108,1	118,4	137,3	129,1
	PIB per capita UE 15 = 100 (ppc)		66,3	67,2	68,5	71,6	72,7	72,7
	POPULAÇÃO (1000)		10.207	10.234	10.267	10.323	10.430	10.507
	Transferências da UE (MEUROS)		802,6	1.060,3	1.314,8	1.705,9	2.425,1	2.932,0
	em % do RNB		0,96	1,11	1,22	1,44	1,77	2,27
	"per capita"(euros)		79	104	128	165	233	279
	Contribuições para a UE (MEUROS)		504,8	844,1	886,3	988,2	1.189,1	1.207,3
	em % do RNB		0,61	0,88	0,82	0,83	0,87	0,94
	"per capita"(euros)		49	82	86	96	114	115
	SALDO (MEUROS)		272,2	178,0	386,2	656,7	1.178,0	1.702,5
em % do RNB		0,33	0,19	0,36	0,55	0,86	1,32	
"per capita"(euros)		26,7	17,4	37,6	63,6	112,9	162,0	
DINAMARCA	RNB (bilhões de euros)	187,3	198,0	210,3	222,8	229,4	236,3	229,4
	PIB per capita UE 15 = 100 (ppc)	109,0	110,9	109,6	110,4	108,6	108,8	106,0
	POPULAÇÃO (1000)	5.390	5.403	5.419	5.437	5.460	5.492	5.522
	Transferências da UE (MEUROS)	1.444,5	1.543,4	1.502,0	1.453,5	1.401,6	1.510,0	1.279,2
	em % do RNB	0,77	0,78	0,71	0,65	0,61	0,64	0,56
	"per capita"(euros)	268	286	277	267	257	275	232
	Contribuições para a UE (MEUROS)	1.559,8	1.682,6	1.690,8	1.869,7	1.889,2	1.957,6	2.208,1
	em % do RNB	0,83	0,85	0,80	0,84	0,82	0,83	0,96
	"per capita"(euros)	289	311	312	344	346	356	400
	SALDO (MEUROS)	-220,0	-224,6	-265,3	-505,2	-604,4	-543,2	-969,5
em % do RNB	-0,12	-0,11	-0,13	-0,23	-0,26	-0,23	-0,42	
"per capita"(euros)	-40,8	-41,6	-49,0	-92,9	-110,7	-98,9	-175,6	
ALEMANHA	RNB (bilhões de euros)	2.148,7	2.232,1	2.268,8	2.374,4	2.477,7	2.537,0	2.450,4
	PIB per capita UE 15 = 100 (ppc)	102,3	102,7	103,5	103,3	103,7	103,9	104,7
	POPULAÇÃO (1000)	82.520	82.501	82.464	82.366	82.263	82.120	81.875
	Transferências da UE (MEUROS)	10.445,2	11.587,0	12.135,4	12.085,8	12.316,5	11.025,5	11.529,2
	em % do RNB	0,49	0,52	0,53	0,51	0,50	0,43	0,47
	"per capita"(euros)	127	140	147	147	150	134	141
	Contribuições para a UE (MEUROS)	16.915,4	17.823,3	17.411,9	17.573,3	18.583,2	18.878,3	17.564,0
	em % do RNB	0,79	0,80	0,77	0,74	0,75	0,74	0,72
	"per capita"(euros)	205	216	211	213	226	230	215
	SALDO (MEUROS)	-7.605,4	-7.140,4	-6.064,3	-6.325,2	-7.415,2	-8.774,3	-6.357,5
em % do RNB	-0,35	-0,32	-0,27	-0,27	-0,30	-0,35	-0,26	
"per capita"(euros)	-92,2	-86,5	-73,5	-76,8	-90,1	-106,8	-77,6	

III.1 - FLUXOS FINANCEIROS ENTRE A UNIÃO EUROPEIA E OS ESTADOS-MEMBROS (UE 27)

		2003	2004	2005	2006	2007	2008	2009*
ESTÓNIA	RNB (bilhões de euros)		9,2	10,8	12,5	14,5	15,1	13,4
	PIB per capita UE 15 = 100 (ppc)		50,7	54,6	58,6	62,3	61,0	56,7
	POPULAÇÃO (1000)		1.351	1.348	1.345	1.342	1.341	1.340
	Transferências da UE (MEUROS)		195,7	241,7	292,7	368,3	360,9	709,9
	em % do RNB		2,12	2,25	2,34	2,53	2,39	5,29
	"per capita"(euros)		145	179	218	274	269	530
	Contribuições para a UE (MEUROS)		48,3	83,7	111,0	133,8	127,3	134,5
	em % do RNB		0,52	0,78	0,89	0,92	0,84	1,00
	"per capita"(euros)		35,7	62,1	82,5	99,7	95,0	100,3
	SALDO (MEUROS)			145,0	154,3	176,4	226,2	227,4
em % do RNB			1,57	1,43	1,41	1,56	1,51	4,27
"per capita"(euros)			107,3	114,4	131,2	168,6	169,5	427,6
GRÉCIA	RNB (bilhões de euros)	171,4	184,5	192,1	205,9	219,8	231,3	230,9
	PIB per capita UE 15 = 100 (ppc)	81,3	82,7	81,1	82,5	82,6	84,0	84,2
	POPULAÇÃO (1000)	11.024	11.067	11.109	11.154	11.198	11.242	11.265
	Transferências da UE (MEUROS)	4.829,2	5.787,4	5.574,9	6.809,7	8.399,9	8.479,4	5.396,1
	em % do RNB	2,82	3,14	2,90	3,31	3,82	3,67	2,34
	"per capita"(euros)	438	523	502	611	750	754	479
	Contribuições para a UE (MEUROS)	1.378,4	1.545,8	1.601,9	1.629,7	2.790,3	2.097,3	2.234,0
	em % do RNB	0,80	0,84	0,83	0,79	1,27	0,91	0,97
	"per capita"(euros)	125	140	144	146	249	187	198
	SALDO (MEUROS)	3.358,3	4.163,3	3.900,5	5.102,3	5.437,2	6.279,7	3.121,0
em % do RNB	1,96	2,26	2,03	2,48	2,47	2,72	1,35	
"per capita"(euros)	304,6	376,2	351,1	457,4	485,5	558,6	277,1	
ESPANHA	RNB (bilhões de euros)	773,8	829,8	896,0	967,9	1.028,4	1.060,6	1.031,4
	PIB per capita UE 15 = 100 (ppc)	88,7	89,2	90,4	93,0	94,0	92,8	94,3
	POPULAÇÃO (1000)	42.005	42.692	43.398	44.068	44.874	45.593	45.929
	Transferências da UE (MEUROS)	15.829,2	16.308,1	14.773,9	12.823,6	12.728,1	12.018,0	11.536,6
	em % do RNB	2,05	1,97	1,65	1,32	1,24	1,13	1,12
	"per capita"(euros)	377	382	340	291	284	264	251
	Contribuições para a UE (MEUROS)	6.676,2	7.428,9	8.377,1	8.601,9	8.548,0	8.776,4	10.168,1
	em % do RNB	0,86	0,90	0,93	0,89	0,83	0,83	0,99
	"per capita"(euros)	159	174	193	195	190	192	221
	SALDO (MEUROS)	8.704,9	8.502,3	6.017,8	3.811,7	3.651,8	2.813,2	1.181,7
em % do RNB	1,12	1,02	0,67	0,39	0,36	0,27	0,11	
"per capita"(euros)	207,2	199,2	138,7	86,5	81,4	61,7	25,7	
FRANÇA	RNB (bilhões de euros)	1.604,8	1.673,3	1.737,2	1.824,1	1.914,8	1.963,0	1.934,4
	PIB per capita UE 15 = 100 (ppc)	98,2	97,1	98,0	96,7	97,0	97,5	97,2
	POPULAÇÃO (1000)	62.038	62.491	62.959	63.394	63.781	64.141	64.494
	Transferências da UE (MEUROS)	13.084,9	12.582,6	13.335,4	13.072,6	13.626,6	13.417,2	13.303,3
	em % do RNB	0,82	0,75	0,77	0,72	0,71	0,68	0,69
	"per capita"(euros)	211	201	212	206	214	209	206
	Contribuições para a UE (MEUROS)	14.113,8	14.878,6	15.516,8	15.353,2	15.656,4	16.456,5	18.830,0
	em % do RNB	0,88	0,89	0,89	0,84	0,82	0,84	0,97
	"per capita"(euros)	228	238	246	242	245	257	292
	SALDO (MEUROS)	-1.976,1	-3.050,7	-2.883,5	-3.012,5	-2.997,3	-3.842,7	-5.872,7
em % do RNB	-0,12	-0,18	-0,17	-0,17	-0,16	-0,20	-0,30	
"per capita"(euros)	-31,9	-48,8	-45,8	-47,5	-47,0	-59,9	-91,1	
IRLANDA	RNB (bilhões de euros)	119,5	127,7	139,0	153,8	162,5	155,9	132,8
	PIB per capita UE 15 = 100 (ppc)	123,7	125,4	127,5	129,5	131,9	121,2	115,9
	POPULAÇÃO (1000)	3.997	4.067	4.160	4.261	4.365	4.443	4.468
	Transferências da UE (MEUROS)	2.650,7	2.772,8	2.453,9	2.421,3	2.115,0	2.008,8	1.334,4
	em % do RNB	2,22	2,17	1,77	1,57	1,30	1,29	1,01
	"per capita"(euros)	663	682	590	568	485	452	299
	Contribuições para a UE (MEUROS)	1.023,0	1.122,1	1.260,2	1.279,7	1.368,3	1.375,5	1.357,0
	em % do RNB	0,86	0,88	0,91	0,83	0,84	0,88	1,02
	"per capita"(euros)	256	276	303	300	313	310	304
	SALDO (MEUROS)	1.559,0	1.593,8	1.136,7	1.080,5	662,1	566,1	-47,5
em % do RNB	1,30	1,25	0,82	0,70	0,41	0,36	-0,04	
"per capita"(euros)	390,0	391,9	273,2	253,6	151,7	127,4	-10,6	

III.1 - FLUXOS FINANCEIROS ENTRE A UNIÃO EUROPEIA E OS ESTADOS-MEMBROS (UE 27)

		2003	2004	2005	2006	2007	2008	2009*
ITÁLIA	RNB (bilhões de euros)	1.324,4	1.383,5	1.425,0	1.482,8	1.536,5	1.543,6	1.494,6
	PIB per capita UE 15 = 100 (ppc)	97,2	94,2	92,9	92,6	92,6	92,0	92,1
	POPULAÇÃO (1000)	57.605	58.175	58.607	58.942	59.375	59.832	60.263
	Transferências da UE (MEUROS)	10.504,1	10.239,2	10.558,0	10.770,5	11.085,9	10.053,3	9.109,8
	em % do RNB	0,79	0,74	0,74	0,73	0,72	0,65	0,61
	"per capita"(euros)	182	176	180	183	187	168	151
	Contribuições para a UE (MEUROS)	10.639,9	12.549,5	12.204,8	11.933,5	12.336,9	13.495,9	13.912,7
	em % do RNB	0,80	0,91	0,86	0,80	0,80	0,87	0,93
	"per capita"(euros)	185	216	208	202	208	226	231
SALDO (MEUROS)	-849,8	-2.946,9	-2.199,0	-1.731,8	-2.013,5	-4.101,4	-5.058,5	
em % do RNB	-0,06	-0,21	-0,15	-0,12	-0,13	-0,27	-0,34	
"per capita"(euros)	-14,8	-50,7	-37,5	-29,4	-33,9	-68,5	-83,9	
CHIPRE	RNB (bilhões de euros)		12,2	13,1	14,0	15,0	16,1	16,6
	PIB per capita UE 15 = 100 (ppc)		79,7	80,6	80,6	83,7	86,7	89,0
	POPULAÇÃO (1000)		740	758	773	784	793	798
	Transferências da UE (MEUROS)		143,4	210,3	228,9	121,1	123,7	165,7
	em % do RNB		1,18	1,61	1,64	0,81	0,77	1,00
	"per capita"(euros)		194	277	296	154	156	208
	Contribuições para a UE (MEUROS)		76,0	114,8	120,7	123,9	134,8	165,0
	em % do RNB		0,62	0,88	0,86	0,82	0,84	0,99
	"per capita"(euros)		103	151	156	158	170	0
SALDO (MEUROS)		63,5	90,3	102,4	-10,5	-17,7	-2,3	
em % do RNB		0,52	0,69	0,73	-0,07	-0,11	-0,01	
"per capita"(euros)		85,8	119,2	132,4	-13,4	-22,4	-2,8	
LETÓNIA	RNB (bilhões de euros)		10,9	12,8	15,6	20,4	22,8	20,1
	PIB per capita UE 15 = 100 (ppc)		40,3	43,0	45,9	49,8	51,5	44,0
	POPULAÇÃO (1000)		2.313	2.301	2.288	2.276	2.266	2.255
	Transferências da UE (MEUROS)		260,3	378,2	394,5	667,3	602,6	702,3
	em % do RNB		2,38	2,94	2,53	3,27	2,64	3,49
	"per capita"(euros)		113	164	172	293	266	311
	Contribuições para a UE (MEUROS)		59,6	109,4	132,7	168,1	186,5	197,2
	em % do RNB		0,55	0,85	0,85	0,82	0,82	0,98
	"per capita"(euros)		26	48	58	74	82	87
SALDO (MEUROS)		197,7	263,9	255,5	488,8	407,0	501,5	
em % do RNB		1,81	2,05	1,64	2,39	1,78	2,49	
"per capita"(euros)		85,5	114,7	111,7	214,7	179,6	222,4	
LITUÂNIA	RNB (bilhões de euros)		17,8	20,5	23,4	27,5	31,4	26,6
	PIB per capita UE 15 = 100 (ppc)		44,6	46,9	49,2	53,0	56,1	47,9
	POPULAÇÃO (1000)		3.436	3.414	3.394	3.376	3.358	3.339
	Transferências da UE (MEUROS)		479,5	657,1	790,5	1.032,7	1.124,9	1.780,5
	em % do RNB		2,70	3,20	3,37	3,76	3,58	6,69
	"per capita"(euros)		140	192	233	306	335	533
	Contribuições para a UE (MEUROS)		104,9	172,9	195,8	225,5	269,2	282,0
	em % do RNB		0,59	0,84	0,84	0,82	0,86	1,06
	"per capita"(euros)		31	51	58	67	80	84
SALDO (MEUROS)		369,3	476,4	585,3	793,2	842,6	1.493,3	
em % do RNB		2,08	2,32	2,50	2,89	2,69	5,61	
"per capita"(euros)		107,5	139,6	172,5	235,0	250,9	447,2	
LUXEMBURGO	RNB (bilhões de euros)	20,0	24,0	26,0	26,0	29,7	29,7	25,9
	PIB per capita UE 15 = 100 (ppc)	217,5	223,3	225,7	240,7	246,3	252,0	244,7
	POPULAÇÃO (1000)	452	458	465	472	480	488	497
	Transferências da UE (MEUROS)	147,8	136,2	134,0	147,5	153,8	234,4	180,8
	em % do RNB	0,74	0,57	0,52	0,57	0,52	0,79	0,70
	"per capita"(euros)	327	297	288	313	320	480	364
	Contribuições para a UE (MEUROS)	192,1	218,7	211,2	198,3	276,6	244,6	276,0
	em % do RNB	0,96	0,91	0,81	0,76	0,93	0,82	1,06
	"per capita"(euros)	425	477	454	420	576	501	555
SALDO (MEUROS)	-57,2	-93,6	-86,8	-60,2	-139,8	-22,1	-100,2	
em % do RNB	-0,29	-0,39	-0,33	-0,23	-0,47	-0,07	-0,39	
"per capita"(euros)	-126,4	-204,4	-186,6	-127,6	-291,4	-45,3	-201,6	

III.1 - FLUXOS FINANCEIROS ENTRE A UNIÃO EUROPEIA E OS ESTADOS-MEMBROS (UE 27)

		2003	2004	2005	2006	2007	2008	2009*
HUNGRIA	RNB (bilhões de euros)		78,4	83,8	84,7	93,9	98,5	87,6
	PIB per capita UE 15 = 100 (ppc)		56,0	55,9	56,2	55,8	58,7	57,0
	POPULAÇÃO (1000)		10.107	10.087	10.071	10.056	10.038	10.023
	Transferências da UE (MEUROS)		700,7	1.342,6	1.825,7	2.412,2	1.986,1	3.550,4
	em % do RNB		0,89	1,60	2,16	2,57	2,02	4,05
	"per capita"(euros)		69	133	181	240	198	354
	Contribuições para a UE (MEUROS)		482,8	719,9	678,3	759,4	833,7	816,0
	em % do RNB		0,62	0,86	0,80	0,81	0,85	0,93
	"per capita"(euros)		48	71	67	76	83	81
SALDO (MEUROS)			193,4	590,1	1.115,0	1.605,9	1.111,7	2.719,4
em % do RNB			0,25	0,70	1,32	1,71	1,13	3,10
"per capita"(euros)			19,1	58,5	110,7	159,7	110,7	271,3
MALTA	RNB (bilhões de euros)		4,45	4,56	4,89	5,27	5,51	5,36
	PIB per capita UE 15 = 100 (ppc)		68,1	69,2	68,9	68,8	69,5	70,6
	POPULAÇÃO (1000)		401	403	406	409	412	413
	Transferências da UE (MEUROS)		74,4	130,0	142,3	76,1	79,8	64,2
	em % do RNB		1,67	2,85	2,91	1,44	1,45	1,20
	"per capita"(euros)		185	323	350	186	194	155
	Contribuições para a UE (MEUROS)		27,9	38,2	39,4	45,2	47,5	54,6
	em % do RNB		0,63	0,84	0,81	0,86	0,86	1,02
	"per capita"(euros)		70	95	97	111	115	132
SALDO (MEUROS)			45,0	90,0	101,0	28,1	30,0	8,6
em % do RNB			1,01	1,97	2,07	0,53	0,54	0,16
"per capita"(euros)			112,2	223,4	248,7	68,6	72,9	20,8
P. BAIXOS	RNB (bilhões de euros)	482,4	504,3	515,9	554,7	576,9	580,2	557,1
	PIB per capita UE 15 = 100 (ppc)	113,6	114,1	115,9	116,7	118,8	121,2	117,9
	POPULAÇÃO (1000)	16.223	16.276	16.317	16.341	16.378	16.440	16.527
	Transferências da UE (MEUROS)	1.937,7	2.054,2	2.028,1	2.113,4	1.838,7	2.184,0	1.763,3
	em % do RNB	0,40	0,41	0,39	0,38	0,32	0,38	0,32
	"per capita"(euros)	119	126	124	129	112	133	107
	Contribuições para a UE (MEUROS)	3.635,9	3.891,8	4.462,7	4.487,1	4.429,3	4.635,9	1.615,9
	em % do RNB	0,75	0,77	0,87	0,81	0,77	0,80	0,29
	"per capita"(euros)	224	239	274	275	270	282	98
SALDO (MEUROS)	-1.942	-2.035	-2.637	-2.588	-2.864	-2.678	117,7	
em % do RNB	-0,40	-0,40	-0,51	-0,47	-0,50	-0,46	0,02	
"per capita"(euros)	-119,7	-125,0	-161,6	-158,4	-174,9	-162,9	7,1	
ÁUSTRIA	RNB (bilhões de euros)	221,1	231,0	241,2	253,3	265,4	277,4	274,0
	PIB per capita UE 15 = 100 (ppc)	111,3	112,0	110,3	111,2	110,4	112,1	110,8
	POPULAÇÃO (1000)	8.118	8.169	8.225	8.268	8.301	8.337	8.363
	Transferências da UE (MEUROS)	1.557,0	1.600,4	1.766,0	1.808,4	1.578,4	1.733,7	1.796,6
	em % do RNB	0,70	0,69	0,73	0,71	0,59	0,63	0,66
	"per capita"(euros)	192	196	215	219	190	208	215
	Contribuições para a UE (MEUROS)	1.769,2	1.870,5	1.955,5	2.013,9	2.017,0	1.992,8	2.159,0
	em % do RNB	0,80	0,81	0,81	0,79	0,76	0,72	0,79
	"per capita"(euros)	218	229	238	244	243	239	258
SALDO (MEUROS)	-330,9	-365,1	-277,9	-301,5	-563,2	-356,4	-402,1	
em % do RNB	-0,15	-0,16	-0,12	-0,12	-0,21	-0,13	-0,15	
"per capita"(euros)	-40,8	-44,7	-33,8	-36,5	-67,8	-42,8	-48,1	
POLÓNIA	RNB (bilhões de euros)		198,6	239,8	265,2	299,9	354,2	300,0
	PIB per capita UE 15 = 100 (ppc)		44,7	45,5	46,2	48,7	51,1	55,1
	POPULAÇÃO (1000)		38.180	38.161	38.132	38.116	38.116	38.153
	Transferências da UE (MEUROS)		2.697,1	4.001,4	5.275,8	7.759,2	7.611,1	9.223,7
	em % do RNB		1,36	1,67	1,99	2,59	2,15	3,07
	"per capita"(euros)		71	105	138	204	200	242
	Contribuições para a UE (MEUROS)		1.198,0	2.055,2	2.174,6	2.470,1	3.021,9	2.834,5
	em % do RNB		0,60	0,86	0,82	0,82	0,85	0,94
	"per capita"(euros)		31	54	57	65	79	74
SALDO (MEUROS)		1.438,3	1.853,2	2.997,6	5.136,4	4.441,7	6.337,1	
em % do RNB		0,72	0,77	1,13	1,71	1,25	2,11	
"per capita"(euros)		37,7	48,6	78,6	134,8	116,5	166,1	

III.1 - FLUXOS FINANCEIROS ENTRE A UNIÃO EUROPEIA E OS ESTADOS-MEMBROS (UE 27)

		2003	2004	2005	2006	2007	2008	2009*
PORTUGAL	RNB (bilhões de euros)	136,7	141,9	146,2	149,9	157,0	159,8	157,2
	PIB per capita UE 15 = 100 (ppc)	69,5	68,0	70,3	70,1	69,9	71,0	71,1
	POPULAÇÃO (1000)	10.441	10.502	10.549	10.584	10.608	10.622	10.633
	Transferências da UE (MEUROS)	4.751,7	4.396,1	3.861,1	3.612,5	3.879,5	4.091,9	3.697,6
	em % do RNB	3,48	3,10	2,64	2,41	2,47	2,56	2,35
	"per capita"(euros)	455	419	366	341	366	385	348
	Contribuições para a UE (MEUROS)	1.195,1	1.210,6	1.419,0	1.260,7	1.323,3	1.331,7	1.519,1
	em % do RNB	0,87	0,85	0,97	0,84	0,84	0,83	0,97
	"per capita"(euros)	114	115	135	119	125	125	143
	SALDO (MEUROS)	3.476,3	3.124,0	2.378,0	2.291,7	2.474,4	2.695,1	2.150,7
em % do RNB	2,54	2,20	1,63	1,53	1,58	1,69	1,37	
"per capita"(euros)	333,0	297,5	225,4	216,5	233,3	253,7	202,3	
ROMÉNIA	RNB (bilhões de euros)					120,2	134,2	113,7
	PIB per capita UE 15 = 100 (ppc)					37,2	43,4	41,0
	POPULAÇÃO (1000)					21.538	21.504	21.470
	Transferências da UE (MEUROS)					1.583,6	2.648,4	2.933,0
	em % do RNB					1,32	1,97	2,58
	"per capita"(euros)					74	123	137
	Contribuições para a UE (MEUROS)					930,3	1.017,7	1.218,0
	em % do RNB					0,77	0,76	1,07
	"per capita"(euros)					43	47	57
	SALDO (MEUROS)					595,8	1.581,0	1.692,5
em % do RNB					0,50	1,18	1,49	
"per capita"(euros)					27,7	73,5	78,8	
ESLOVÉNIA	RNB (bilhões de euros)		26,8	28,5	30,7	33,8	36,3	34,4
	PIB per capita UE 15 = 100 (ppc)		76,3	77,5	77,9	79,2	82,4	79,0
	POPULAÇÃO (1000)		1.997	2.001	2.008	2.019	2.025	2.045,0
	Transferências da UE (MEUROS)		275,9	359,3	398,2	382,6	447,9	607,3
	em % do RNB		1,03	1,26	1,30	1,13	1,24	1,77
	"per capita"(euros)		138	180	198	189	221	297
	Contribuições para a UE (MEUROS)		158,1	246,6	243,8	276,8	318,5	358,8
	em % do RNB		0,59	0,86	0,79	0,82	0,88	1,04
	"per capita"(euros)		79	123	121	137	157	175
	SALDO (MEUROS)		109,7	101,5	142,8	88,6	113,8	241,9
em % do RNB		0,41	0,36	0,47	0,26	0,31	0,70	
"per capita"(euros)		54,9	50,7	71,1	43,9	56,2	118,3	
ESLOVÁQUIA	RNB (bilhões de euros)		32,6	37,4	43,2	53,4	63,0	62,6
	PIB per capita UE 15 = 100 (ppc)		50,4	53,4	56,4	60,5	65,1	64,5
	POPULAÇÃO (1000)		5.382	5.387	5.391	5.397	5.406	5.418
	Transferências da UE (MEUROS)		379,7	600,0	686,3	1.073,0	1.232,4	1.181,6
	em % do RNB		1,16	1,61	1,59	2,01	1,96	1,89
	"per capita"(euros)		71	111	127	199	228	218
	Contribuições para a UE (MEUROS)		200,4	314,9	346,5	428,7	483,2	628,0
	em % do RNB		0,61	0,84	0,80	0,80	0,77	1,00
	"per capita"(euros)		37	58	64	79	89	116
	SALDO (MEUROS)		169,2	270,9	323,2	617,8	725,6	542,1
em % do RNB		0,52	0,72	0,75	1,16	1,15	0,87	
"per capita"(euros)		31,4	50,3	60,0	114,5	134,2	100,0	
FINLÂNDIA	RNB (bilhões de euros)	144,3	153,3	158,0	167,2	179,6	185,1	170,9
	PIB per capita UE 15 = 100 (ppc)	98,8	102,5	101,3	101,4	105,5	105,9	100,2
	POPULAÇÃO (1000)	5.213	5.227	5.245	5.266	5.289	5.313	5.339
	Transferências da UE (MEUROS)	1.319,7	1.347,5	1.328,6	1.256,8	1.400,4	1.300,1	1.186,0
	em % do RNB	0,91	0,88	0,84	0,75	0,78	0,70	0,69
	"per capita"(euros)	253	258	253	239	265	245	222
	Contribuições para a UE (MEUROS)	1.261,8	1.348,7	1.352,2	1.429,6	1.480,5	1.543,3	1.699,0
	em % do RNB	0,87	0,88	0,86	0,85	0,82	0,83	0,99
	"per capita"(euros)	242	258	258	271	280	290	318
	SALDO (MEUROS)	-26,7	-69,6	-84,8	-241,0	-171,6	-318,5	-544,2
em % do RNB	-0,02	-0,05	-0,05	-0,14	-0,10	-0,17	-0,32	
"per capita"(euros)	-5,1	-13,3	-16,2	-45,8	-32,4	-60,0	-101,9	

III.1 - FLUXOS FINANCEIROS ENTRE A UNIÃO EUROPEIA E OS ESTADOS-MEMBROS (UE 27)

		2003	2004	2005	2006	2007	2008	2009*
SUÉCIA	RNB (bilhões de euros)	278,1	287,1	294,2	318,7	338,9	339,3	291,5
	PIB per capita UE 15 = 100 (ppc)	109,0	111,6	107,9	109,4	112,0	110,5	109,0
	POPULAÇÃO (1000)	8.958	8.994	9.030	9.081	9.148	9.256	9.341
	Transferências da UE (MEUROS)	1.423,9	1.425,5	1.540,5	1.550,7	1.635,0	1.440,8	1.426,9
	em % do RNB	0,51	0,50	0,52	0,49	0,48	0,42	0,49
	"per capita"(euros)	159	158	171	171	179	156	153
	Contribuições para a UE (MEUROS)	2.220,4	2.365,4	2.303,2	2.297,7	2.476,7	2.768,7	1.485,3
	em % do RNB	0,80	0,82	0,78	0,72	0,73	0,82	0,51
	"per capita"(euros)	248	263	255	253	271	299	159
	SALDO (MEUROS)	-945,6	-1.059,8	-866,9	-856,6	-994,8	-1.463,1	-85,6
em % do RNB	-0,34	-0,37	-0,29	-0,27	-0,29	-0,43	-0,03	
"per capita"(euros)	-105,6	-117,8	-96,0	-94,3	-108,7	-158,1	-9,2	
REINO UNIDO	RNB (bilhões de euros)	1.669,5	1.797,9	1.864,7	1.956,9	2.071,9	1.854,7	1.598,1
	PIB per capita UE 15 = 100 (ppc)	106,9	109,2	108,0	107,2	104,7	104,8	105,2
	POPULAÇÃO (1000)	59.557	59.846	60.238	60.584	60.986	61.398	61.792
	Transferências da UE (MEUROS)	6.035,4	6.989,8	8.536,9	8.158,5	7.282,4	7.141,2	6.121,0
	em % do RNB	0,36	0,39	0,46	0,42	0,35	0,39	0,38
	"per capita"(euros)	101	117	142	135	119	116	99
	Contribuições para a UE (MEUROS)	7.872,1	9.378,9	9.630,2	9.830,2	10.771,9	7.613,8	7.879,6
	em % do RNB	0,47	0,52	0,52	0,50	0,52	0,41	0,49
	"per capita"(euros)	132	157	160	162	177	124	128
	SALDO (MEUROS)	-2.364,9	-2.864,9	-1.529,0	-2.140,2	-4.155,3	-844,3	-1.903,3
em % do RNB	-0,14	-0,16	-0,08	-0,11	-0,20	-0,05	-0,12	
"per capita"(euros)	-39,7	-47,9	-25,4	-35,3	-68,1	-13,8	-30,8	

Fonte: Financial Report 2009

Setembro de 2010, Comissão Europeia, DG Orçamento
"Economie Européenne", Anexo Estatístico Outono 2010

* Os dados de 2009 reflectem a entrada em vigor de uma nova Decisão Recursos Próprios, com efeitos a Janeiro de 2007.

III.2 - Saldos *per capita* dos fluxos financeiros entre a UE e os Estados-membros (2004-2009)

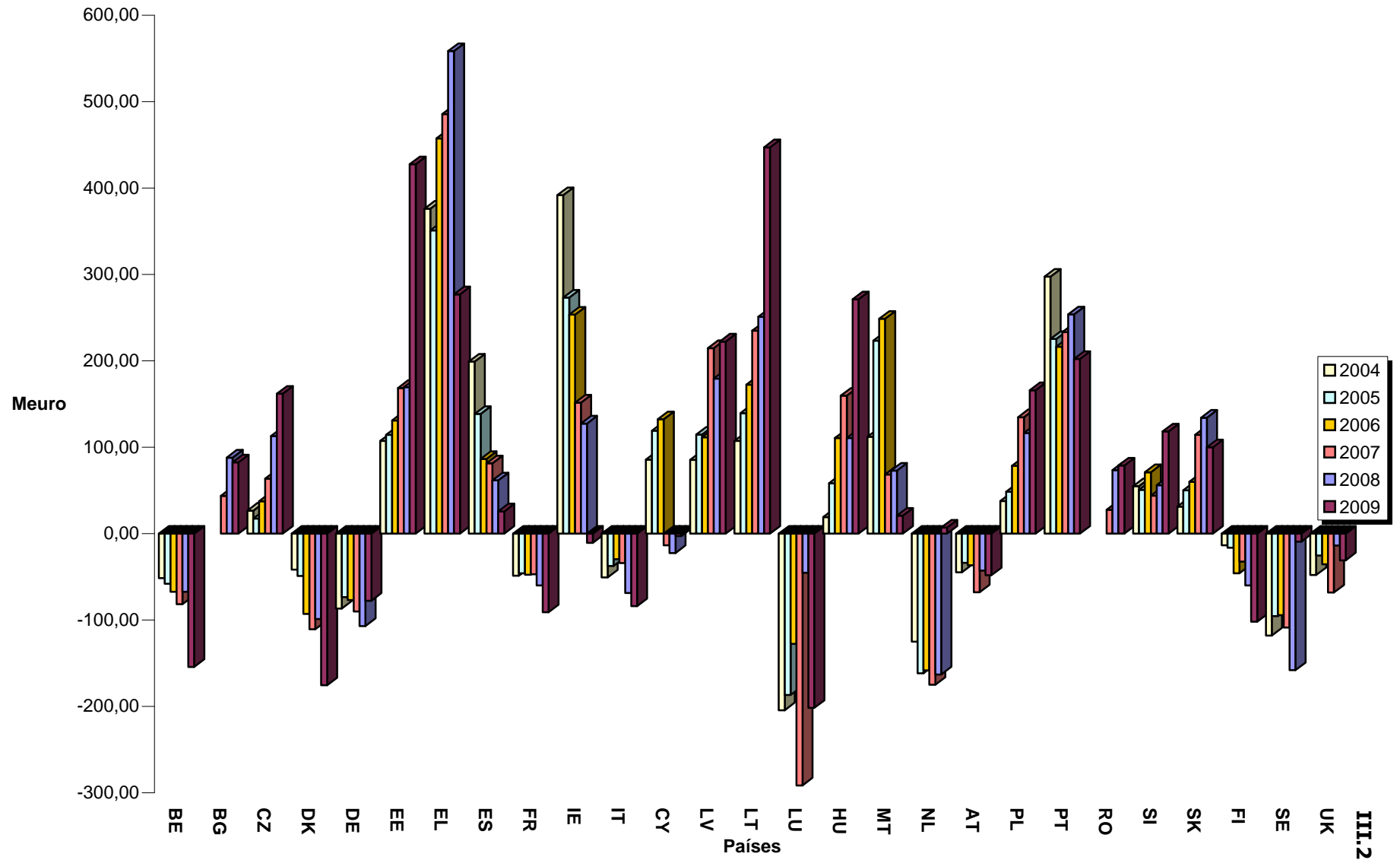

III.3 - Saldos, em % do RNB, dos fluxos financeiros entre a U.E. e os Estados-membros (2004-2009)

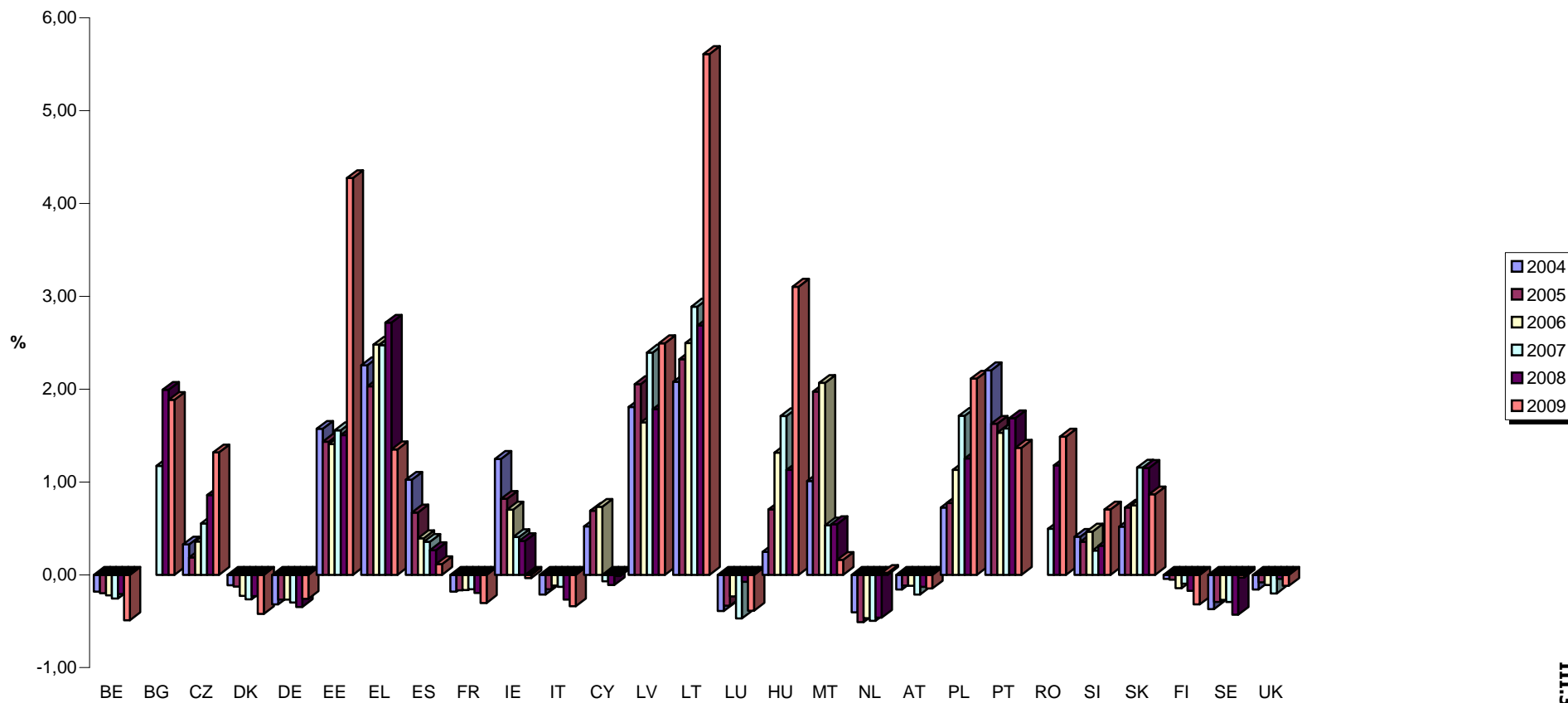

III.3

**III.4.a - ESTRUTURA DO RNB E DOS FLUXOS FINANCEIROS
UNIÃO EUROPEIA / ESTADOS-MEMBROS (2009)***

	RNB Estrutura	Contribuições para a UE	Transferências da UE							
			TOTAL	Competitividade, Crescimento e Emprego	Ações Estruturais	Agric. e Recur. Naturais	JAI	Cidadania**	Pré-Adesão	Compens.
UE 15	92,8%	91,28%								
UE 27	100,0%	100,0%								
BE	2,89%	3,43%	1,70%	9,55%	1,09%	0,61%	9,61%	6,05%	0,00%	0,00%
BG	0,28%	0,36%	1,01%	0,43%	0,79%	0,71%	0,41%	1,09%	23,43%	30,94%
CZ	1,10%	1,28%	3,05%	0,77%	5,83%	1,71%	0,93%	0,82%	0,85%	0,00%
DK	1,95%	2,34%	1,33%	1,72%	0,17%	2,10%	0,32%	0,86%	0,00%	0,00%
DE	20,83%	18,61%	12,00%	16,93%	9,77%	13,19%	6,68%	3,98%	0,00%	0,00%
EE	0,11%	0,14%	0,74%	0,28%	1,53%	0,31%	0,89%	0,39%	0,11%	0,00%
EL	1,96%	2,37%	5,61%	2,63%	6,66%	5,68%	3,97%	0,84%	0,00%	0,00%
ES	8,77%	10,77%	12,00%	7,73%	12,31%	13,06%	10,30%	1,87%	0,00%	0,00%
FR	16,45%	19,95%	13,84%	16,32%	5,66%	19,26%	7,01%	15,68%	0,00%	0,00%
IE	1,13%	1,44%	1,39%	1,40%	0,36%	2,14%	0,77%	0,60%	0,00%	0,00%
IT	12,71%	14,74%	9,48%	8,93%	7,12%	10,44%	8,83%	47,42%	0,00%	0,00%
CY	0,14%	0,17%	0,17%	0,21%	0,22%	0,12%	0,78%	0,81%	0,00%	0,00%
LV	0,17%	0,21%	0,73%	0,19%	1,39%	0,41%	0,86%	0,36%	0,00%	0,00%
LT	0,23%	0,30%	1,85%	1,20%	3,47%	0,93%	3,17%	0,59%	0,47%	0,00%
LU	0,22%	0,29%	0,19%	1,01%	0,09%	0,11%	0,26%	0,75%	0,00%	0,00%
HU	0,75%	0,86%	3,69%	0,78%	6,41%	2,53%	1,37%	1,13%	0,68%	0,00%
MT	0,05%	0,06%	0,07%	0,08%	0,10%	0,01%	1,82%	0,27%	0,00%	0,00%
NL	4,74%	1,71%	1,83%	5,23%	0,71%	2,00%	6,56%	1,47%	0,00%	0,00%
AT	2,33%	2,29%	1,87%	2,47%	0,71%	2,58%	3,83%	0,89%	0,00%	0,00%
PL	2,55%	3,00%	9,60%	1,51%	17,94%	5,65%	12,50%	1,99%	4,94%	0,00%
PT	1,34%	1,61%	3,85%	1,52%	7,18%	2,18%	3,55%	0,64%	0	0,00%
RO	0,97%	1,29%	3,05%	0,55%	2,71%	2,31%	0,21%	2,82%	65,55%	69,06%
SI	0,29%	0,38%	0,63%	0,30%	1,09%	0,38%	0,98%	0,41%	1,18%	0,00%
SK	0,53%	0,67%	1,23%	0,57%	1,73%	1,01%	0,65%	0,35%	2,82%	0,00%
FI	1,45%	1,80%	1,23%	2,41%	0,57%	1,51%	1,67%	0,70%	0,00%	0,00%
SE	2,48%	1,57%	1,48%	3,01%	0,63%	1,73%	3,62%	4,68%	0,00%	0,00%
UK	13,59%	8,35%	6,37%	12,26%	3,76%	7,33%	8,48%	2,54%	0,00%	0,00%

Fonte: Financial Report 2009, Comissão Europeia, DG Orçamento, Setembro 2010,

* Identifica, no montante total por rubrica, o peso de cada EM

**Inclui Fundo Europeu de Solidariedade, "Juventude em acção", media, saúde pública, protecção do consumidor, cultura e diversos

III.4.b - ESTRUTURA DAS TRANSFERÊNCIAS DA UE POR SECTOR (2009)*

	Transferências da U.E.							
	TOTAL	Competitividade, Crescimento e Emprego	Ações Estruturais	Agric. e Recursos Naturais	JAI	Cidadania**	Pré-Adesão	Compens.
UE 15	100,00%	11,14%	27,01%	59,60%	0,70%	1,55%	0,00%	0,00%
UE 27	100,00%	8,87%	35,27%	52,67%	0,69%	1,29%	0,98%	0,22%
BE	100,00%	49,82%	22,69%	18,98%	3,91%	4,60%	0,00%	0,00%
BG	100,00%	3,79%	27,61%	37,37%	0,28%	1,39%	22,87%	6,69%
CZ	100,00%	2,24%	67,36%	29,57%	0,21%	0,35%	0,27%	0,00%
DK	100,00%	11,49%	4,42%	83,09%	0,17%	0,84%	0,00%	0,00%
DE	100,00%	12,53%	28,72%	57,94%	0,39%	0,43%	0,00%	0,00%
EE	100,00%	3,42%	72,86%	22,06%	0,84%	0,68%	0,14%	0,00%
EL	100,00%	4,16%	41,87%	53,29%	0,49%	0,19%	0,00%	0,00%
ES	100,00%	5,71%	36,18%	57,31%	0,59%	0,20%	0,00%	0,00%
FR	100,00%	10,47%	14,43%	73,29%	0,35%	1,46%	0,00%	0,00%
IE	100,00%	8,94%	9,09%	81,01%	0,39%	0,57%	0,00%	0,00%
IT	100,00%	8,36%	26,49%	58,04%	0,64%	6,47%	0,00%	0,00%
CY	100,00%	10,61%	44,73%	35,44%	3,13%	6,10%	0,00%	0,00%
LV	100,00%	2,30%	66,89%	29,36%	0,81%	0,64%	0,00%	0,00%
LT	100,00%	5,76%	66,09%	26,31%	1,19%	0,41%	0,25%	0,00%
LU	100,00%	47,63%	16,11%	30,15%	0,95%	5,16%	0,00%	0,00%
HU	100,00%	1,88%	61,24%	36,05%	0,26%	0,39%	0,18%	0,00%
MT	100,00%	10,19%	55,01%	10,80%	18,84%	5,16%	0,00%	0,00%
NL	100,00%	25,30%	13,74%	57,45%	2,47%	1,04%	0,00%	0,00%
AT	100,00%	11,74%	13,43%	72,79%	1,42%	0,62%	0,00%	0,00%
PL	100,00%	1,39%	65,94%	30,99%	0,90%	0,27%	0,50%	0,00%
PT	100,00%	3,51%	65,81%	29,82%	0,64%	0,22%	0,00%	0,00%
RO	100,00%	1,61%	31,30%	39,82%	0,05%	1,20%	21,10%	4,92%
SI	100,00%	4,20%	60,64%	31,42%	1,06%	0,84%	1,83%	0,00%
SK	100,00%	4,13%	49,49%	43,42%	0,36%	0,36%	2,25%	0,00%
FI	100,00%	17,33%	16,35%	64,65%	0,94%	0,74%	0,00%	0,00%
SE	100,00%	17,99%	14,87%	61,37%	1,69%	4,08%	0,00%	0,00%
UK	100,00%	17,09%	20,83%	60,65%	0,92%	0,52%	0,00%	0,00%

Fonte: Financial Report 2009, Comissão Europeia, DG Orçamento, Setembro 2010

* Identifica, nas transferências totais para cada EM, o peso de cada uma das rubricas

**Inclui Fundo Europeu de Solidariedade, "Juventude em acção", media, saúde pública, protecção do consumidor, cultura e diversos

III.5.a - REPARTIÇÃO DAS DESPESAS OPERACIONAIS POR SECTOR E POR ESTADO-MEMBRO EM 2009

Un: MEURO

	COMPETITIVIDADE PARA O CRESCIMENTO E EMPREGO						COESÃO PARA O CRESCIMENTO E EMPREGO	PRESERVAÇÃO E GESTÃO DOS RECURSOS NATURAIS					JUSTIÇA E ASSUNTOS INTERNOS				A U.E. como parceiro global		COMPENSAÇÕES	TOTAL
	7ª Programa-Quadro Investigação	Redes transeuropeias	Gallieu	Aprendizagem ao longo da vida	Diversos	Sub-total		Sub-total	Agricultura	Desenvolvimento rural	Life+	Diversos	Sub-total	Solidariedade e gestão dos fluxos migratórios	Fundo Europeu de Solidariedade	Diversos	Sub-total	Instrumento de pré-adaptação		
BE	550,8	24,6	0,4	41,5	196,6	814,1	370,8	198,8	61,0	26,6	23,8	310,2	15,8	0,0	123,3	139,0	0,0	0,0	0,0	1.634,0
BG	13,8	0,6	0,0	12,1	10,1	36,6	267,0	227,2	127,1	0,8	6,3	361,4	1,8	0,0	14,4	16,1	221,2	221,2	64,7	967,0
CZ	32,3	5,8	0,0	20,7	6,9	65,7	1.974,9	496,2	366,7	0,9	3,2	867,0	4,7	0,0	11,6	16,4	8,0	8,0	0,0	2.932,0
DK	116,8	3,8	0,0	17,6	8,7	146,9	56,5	952,3	53,9	5,1	51,6	1.062,9	0,6	0,0	12,3	12,9	0,0	0,0	0,0	1.279,2
DE	877,5	78,0	264,8	126,5	97,4	1.444,2	3.311,4	5.674,1	930,7	25,2	49,6	6.679,7	36,4	0,0	57,5	93,9	0,0	0,0	0,0	11.529,2
EE	11,0	4,4	0,0	7,3	1,6	24,3	517,3	53,1	95,1	0,8	7,6	156,6	5,2	0,0	5,6	10,8	1,0	1,0	0,0	709,9
EL	145,9	17,8	0,0	24,0	36,8	224,5	2.259,2	2.581,9	257,7	8,3	27,7	2.875,6	25,6	0,0	11,2	36,8	0,0	0,0	0,0	5.396,1
ES	433,4	93,6	1,4	88,8	41,8	659,1	4.174,2	5.897,7	621,3	26,5	66,3	6.611,7	57,8	0,0	33,9	91,7	0,0	0,0	0,0	11.536,6
FR	688,9	104,7	415,7	118,3	64,6	1.392,2	1.920,2	8.857,0	795,7	12,8	83,9	9.749,4	34,4	109,4	97,7	241,5	0,0	0,0	0,0	13.303,3
IE	68,9	11,5	0,0	10,2	28,6	119,3	121,3	733,1	329,9	1,5	16,6	1.081,1	3,4	0,0	9,3	12,7	0,0	0,0	0,0	1.334,4
IT	483,6	90,7	20,1	113,1	54,0	761,5	2.413,2	4.624,6	582,3	35,4	44,8	5.287,1	44,2	493,8	110,0	648,1	0,0	0,0	0,0	9.109,8
CY	9,3	0,0	0,0	5,4	2,9	17,6	74,1	38,0	16,2	1,7	2,9	58,7	4,8	7,6	2,8	15,3	0,0	0,0	0,0	165,7
LV	2,6	2,8	0,0	9,5	1,2	16,1	469,7	79,4	104,5	1,1	21,2	206,2	4,3	0,0	5,9	10,2	0,0	0,0	0,0	702,3
LT	7,7	0,0	0,0	14,4	80,3	102,5	1.176,8	213,1	247,5	0,9	7,0	468,5	20,7	0,0	7,7	28,4	4,4	4,4	0,0	1.780,5
LU	30,9	3,8	0,0	4,4	47,1	86,1	29,1	36,6	13,7	0,6	3,6	54,5	1,4	0,0	9,7	11,0	0,0	0,0	0,0	180,8
HU	36,6	4,1	0,0	17,3	8,6	66,6	2.174,4	744,5	525,7	3,9	5,8	1.279,9	6,3	0,0	16,8	23,1	6,4	6,4	0,0	3.550,4
MT	1,9	0,4	0,0	2,7	1,5	6,5	35,3	2,6	3,4	0,1	0,9	6,9	10,6	0,0	4,8	15,4	0,0	0,0	0,0	64,2
NL	354,8	19,4	0,2	40,8	30,9	446,2	242,3	935,1	45,0	8,1	24,8	1.013,0	11,8	0,0	50,0	61,8	0,0	0,0	0,0	1.763,3
AT	132,1	39,4	0,0	22,0	17,3	210,9	241,2	745,3	548,4	8,7	5,4	1.307,7	10,5	0,0	26,1	36,6	0,0	0,0	0,0	1.796,6
PL	47,9	1,9	0,0	74,9	3,9	128,6	6.082,0	1.721,7	1.043,8	2,6	90,5	2.858,7	13,8	0,0	93,9	107,7	46,6	46,6	0,0	9.223,7
PT	44,1	9,3	0,1	29,3	47,0	129,7	2.433,6	716,9	344,9	3,1	37,9	1.102,7	7,6	0,0	24,0	31,6	0,0	0,0	0,0	3.697,6
RO	15,1	0,1	0,0	29,8	2,1	47,1	918,1	599,3	565,9	1,4	1,2	1.167,9	1,2	11,8	23,5	36,5	618,9	618,9	144,4	2.933,0
SI	14,5	0,4	0,0	7,3	3,4	25,5	368,3	73,9	112,8	1,5	2,6	190,8	6,2	0,0	5,3	11,6	11,1	11,1	0,0	607,3
SK	6,6	0,5	0,0	12,7	29,0	48,7	584,8	218,9	289,3	3,1	1,7	513,0	3,2	0,0	5,4	8,5	26,6	26,6	0,0	1.181,6
FI	94,0	13,2	0,0	26,1	72,2	205,6	193,9	561,1	191,4	6,3	8,0	766,7	9,3	0,0	10,6	19,8	0,0	0,0	0,0	1.186,0
SE	177,4	51,2	0,0	18,6	9,5	256,7	212,2	741,3	106,8	9,0	18,6	875,7	19,7	0,0	62,6	82,3	0,0	0,0	0,0	1.426,9
UK	817,7	34,5	1,0	95,3	97,3	1.045,8	1.274,9	3.307,1	359,0	14,6	31,7	3.712,3	41,0	0,0	46,9	88,0	0,0	0,0	0,0	6.121,0
UE	5.216,2	616,8	703,7	990,7	1.001,4	8.528,8	33.896,7	41.030,9	8.739,5	210,5	645,1	50.626,0	402,5	622,5	882,8	1.907,8	944,1	944,1	209,1	96.112,5

Fonte: Financial Report 2009, Comissão Europeia, DG Orçamento, Setembro 2010

III.5.b - ESTRUTURA DAS DESPESAS OPERACIONAIS POR ESTADO-MEMBRO EM 2009
(em %)

	COMPETITIVIDADE PARA O CRESCIMENTO E EMPREGO						COESÃO PARA O CRESCIMENTO E EMPREGO	PRESERVAÇÃO E GESTÃO DOS RECURSOS NATURAIS					JUSTIÇA E ASSUNTOS INTERNOS				A U.E. como parceiro global		COMPENSAÇÕES	TOTAL
	7º Programa-Quadro investigação	Redes transeuropeias	Galileu	Aprendizagem ao longo da vida	Diversos	Sub-total	Sub-total	Agricultura	Desenvolvimento rural	Life +	Diversos	Sub-total	Solidariedade e gestão dos fluxos migratórios	Fundo Europeu de Solidariedade	Diversos	Sub-total	Instrumento de pré-adecção	Sub-Total		
BE	33,71%	1,51%	0,02%	2,54%	12,03%	49,82%	22,69%	12,16%	3,73%	1,63%	1,46%	18,98%	0,97%	0,00%	7,54%	8,51%	0,00%	0,00%	0,00%	100,00%
BG	1,43%	0,06%	0,00%	1,25%	1,05%	3,79%	27,61%	23,50%	13,14%	0,09%	0,65%	37,37%	0,18%	0,00%	1,49%	1,67%	22,87%	22,87%	6,69%	100,00%
CZ	1,10%	0,20%	0,00%	0,70%	0,24%	2,24%	67,36%	16,92%	12,51%	0,03%	0,11%	29,57%	0,16%	0,00%	0,40%	0,56%	0,27%	0,27%	0,00%	100,00%
DK	9,13%	0,30%	0,00%	1,38%	0,68%	11,49%	4,42%	74,45%	4,21%	0,40%	4,04%	83,09%	0,05%	0,00%	0,96%	1,01%	0,00%	0,00%	0,00%	100,00%
DE	7,61%	0,68%	2,30%	1,10%	0,85%	12,53%	28,72%	49,22%	8,07%	0,22%	0,43%	57,94%	0,32%	0,00%	0,50%	0,81%	0,00%	0,00%	0,00%	100,00%
EE	1,55%	0,62%	0,00%	1,02%	0,23%	3,42%	72,86%	7,48%	13,40%	0,11%	1,07%	22,06%	0,73%	0,00%	0,79%	1,52%	0,14%	0,14%	0,00%	100,00%
EL	2,70%	0,33%	0,00%	0,44%	0,68%	4,16%	41,87%	47,85%	4,78%	0,15%	0,51%	53,29%	0,47%	0,00%	0,21%	0,68%	0,00%	0,00%	0,00%	100,00%
ES	3,76%	0,81%	0,01%	0,77%	0,36%	5,71%	36,18%	51,12%	5,39%	0,23%	0,57%	57,31%	0,50%	0,00%	0,29%	0,79%	0,00%	0,00%	0,00%	100,00%
FR	5,18%	0,79%	3,12%	0,89%	0,49%	10,47%	14,43%	66,58%	5,98%	0,10%	0,63%	73,29%	0,26%	0,82%	0,73%	1,82%	0,00%	0,00%	0,00%	100,00%
IE	5,17%	0,86%	0,00%	0,76%	2,14%	8,94%	9,09%	54,94%	24,72%	0,12%	1,24%	81,01%	0,26%	0,00%	0,69%	0,95%	0,00%	0,00%	0,00%	100,00%
IT	5,31%	1,00%	0,22%	1,24%	0,59%	8,36%	26,49%	50,76%	6,39%	0,39%	0,49%	58,04%	0,49%	5,42%	1,21%	7,11%	0,00%	0,00%	0,00%	100,00%
CY	5,59%	0,00%	0,00%	3,26%	1,76%	10,61%	44,73%	22,93%	9,76%	1,00%	1,76%	35,44%	2,93%	4,59%	1,71%	9,23%	0,00%	0,00%	0,00%	100,00%
LV	0,37%	0,40%	0,00%	1,35%	0,18%	2,30%	66,89%	11,30%	14,88%	0,16%	3,02%	29,36%	0,61%	0,00%	0,84%	1,45%	0,00%	0,00%	0,00%	100,00%
LT	0,43%	0,00%	0,00%	0,81%	4,51%	5,76%	66,09%	11,97%	13,90%	0,05%	0,39%	26,31%	1,16%	0,00%	0,44%	1,60%	0,25%	0,25%	0,00%	100,00%
LU	17,08%	2,08%	0,00%	2,41%	26,06%	47,63%	16,11%	20,25%	7,60%	0,33%	1,97%	30,15%	0,76%	0,00%	5,34%	6,11%	0,00%	0,00%	0,00%	100,00%
HU	1,03%	0,12%	0,00%	0,49%	0,24%	1,88%	61,24%	20,97%	14,81%	0,11%	0,16%	36,05%	0,18%	0,00%	0,47%	0,65%	0,18%	0,18%	0,00%	100,00%
MT	2,95%	0,62%	0,00%	4,23%	2,39%	10,19%	55,02%	4,05%	5,23%	0,12%	1,40%	10,81%	16,56%	0,00%	7,42%	23,99%	0,00%	0,00%	0,00%	100,00%
NL	20,12%	1,10%	0,01%	2,31%	1,75%	25,30%	13,74%	53,03%	2,55%	0,46%	1,41%	57,45%	0,67%	0,00%	2,84%	3,50%	0,00%	0,00%	0,00%	100,00%
AT	7,36%	2,20%	0,00%	1,23%	0,96%	11,74%	13,43%	41,48%	30,52%	0,48%	0,30%	72,79%	0,59%	0,00%	1,45%	2,04%	0,00%	0,00%	0,00%	100,00%
PL	0,52%	0,02%	0,00%	0,81%	0,04%	1,39%	65,94%	18,67%	11,32%	0,03%	0,98%	30,99%	0,15%	0,00%	1,02%	1,17%	0,50%	0,50%	0,00%	100,00%
PT	1,19%	0,25%	0,00%	0,79%	1,27%	3,51%	65,81%	19,39%	9,33%	0,08%	1,02%	29,82%	0,21%	0,00%	0,65%	0,85%	0,00%	0,00%	0,00%	100,00%
RO	0,52%	0,00%	0,00%	1,02%	0,07%	1,61%	31,30%	20,43%	19,30%	0,05%	0,04%	39,82%	0,04%	0,40%	0,80%	1,24%	21,10%	21,10%	4,92%	100,00%
SI	2,38%	0,06%	0,00%	1,20%	0,56%	4,20%	60,64%	12,18%	18,58%	0,25%	0,42%	31,42%	1,03%	0,00%	0,88%	1,91%	1,83%	1,83%	0,00%	100,00%
SK	0,55%	0,04%	0,00%	1,08%	2,45%	4,13%	49,49%	18,53%	24,48%	0,26%	0,15%	43,42%	0,27%	0,00%	0,46%	0,72%	2,25%	2,25%	0,00%	100,00%
FI	7,92%	1,11%	0,00%	2,20%	6,09%	17,33%	16,35%	47,31%	16,14%	0,53%	0,67%	64,65%	0,78%	0,00%	0,89%	1,67%	0,00%	0,00%	0,00%	100,00%
SE	12,43%	3,59%	0,00%	1,30%	0,67%	17,99%	14,87%	51,95%	7,48%	0,63%	1,31%	61,37%	1,38%	0,00%	4,38%	5,77%	0,00%	0,00%	0,00%	100,00%
UK	13,36%	0,56%	0,02%	1,56%	1,59%	17,09%	20,83%	54,03%	5,86%	0,24%	0,52%	60,65%	0,67%	0,00%	0,77%	1,44%	0,00%	0,00%	0,00%	100,00%
UE	5,43%	0,64%	0,73%	1,03%	1,04%	8,87%	35,27%	42,69%	9,09%	0,22%	0,67%	52,67%	0,42%	0,65%	0,92%	1,98%	0,98%	0,98%	0,22%	100,00%

Fonte: Financial Report 2009, Comissão Europeia, DG Orçamento, Setembro 2010

III.5.c - ESTRUTURA DAS DESPESAS OPERACIONAIS POR SECTOR EM 2009

(em %)

	COMPETITIVIDADE PARA O CRESCIMENTO E EMPREGO						COESÃO PARA O CRESCIMENTO E EMPREGO	PRESERVAÇÃO E GESTÃO DOS RECURSOS NATURAIS				JUSTIÇA E ASSUNTOS INTERNOS				A U.E. como parceiro global		COMPENSAÇÕES	TOTAL
	Investigação e Inovação	Redes transeuropeias	Galileu	Aprendizagem ao longo da vida	Diversos	Sub-total	Sub-total	Agricultura - ajudas directas	Agricultura - Desenvolvimento Rural	Diversos	Sub-total	Solidariedade e gestão dos fluxos migratórios	Fundo Europeu de Solidariedade	Diversos	Sub-total	Instrumento de pré-adesão	Sub-total		
BE	10,56%	4,00%	0,06%	4,19%	19,64%	9,54%	1,09%	0,48%	0,70%	3,69%	0,61%	3,92%	0,00%	13,96%	7,29%	0,00%	0,00%	0,00%	1,70%
BG	0,26%	0,10%	0,00%	1,22%	1,01%	0,43%	0,79%	0,55%	1,45%	0,98%	0,71%	0,44%	0,00%	1,63%	0,85%	23,43%	23,43%	30,94%	1,01%
CZ	0,62%	0,95%	0,00%	2,09%	0,69%	0,77%	5,83%	1,21%	4,20%	0,49%	1,71%	1,18%	0,00%	1,32%	0,86%	0,85%	0,85%	0,00%	3,05%
DK	2,24%	0,62%	0,00%	1,78%	0,87%	1,72%	0,17%	2,32%	0,62%	8,01%	2,10%	0,15%	0,00%	1,39%	0,68%	0,00%	0,00%	0,00%	1,33%
DE	16,82%	12,65%	37,62%	12,76%	9,73%	16,93%	9,77%	13,83%	10,65%	7,69%	13,19%	9,06%	0,00%	6,51%	4,92%	0,00%	0,00%	0,00%	12,00%
EE	0,21%	0,71%	0,00%	0,73%	0,16%	0,28%	1,53%	0,13%	1,09%	1,18%	0,31%	1,28%	0,00%	0,64%	0,56%	0,11%	0,11%	0,00%	0,74%
EL	2,80%	2,88%	0,00%	2,42%	3,68%	2,63%	6,66%	6,29%	2,95%	4,29%	5,68%	6,35%	0,00%	1,27%	1,93%	0,00%	0,00%	0,00%	5,61%
ES	8,31%	15,18%	0,20%	8,97%	4,17%	7,73%	12,31%	14,37%	7,11%	10,28%	13,06%	14,36%	0,00%	3,84%	4,81%	0,00%	0,00%	0,00%	12,00%
FR	13,21%	16,97%	59,07%	11,94%	6,45%	16,32%	5,66%	21,59%	9,10%	13,01%	19,26%	8,56%	17,57%	11,06%	12,66%	0,00%	0,00%	0,00%	13,84%
IE	1,32%	1,87%	0,00%	1,03%	2,86%	1,40%	0,36%	1,79%	3,77%	2,57%	2,14%	0,86%	0,00%	1,05%	0,67%	0,00%	0,00%	0,00%	1,39%
IT	9,27%	14,71%	2,85%	11,42%	5,39%	8,93%	7,12%	11,27%	6,66%	6,95%	10,44%	10,99%	79,32%	12,47%	33,97%	0,00%	0,00%	0,00%	9,48%
CY	0,18%	0,00%	0,00%	0,55%	0,29%	0,21%	0,22%	0,09%	0,18%	0,45%	0,12%	1,20%	1,22%	0,32%	0,80%	0,00%	0,00%	0,00%	0,17%
LV	0,05%	0,46%	0,00%	0,96%	0,12%	0,19%	1,39%	0,19%	1,20%	3,29%	0,41%	1,06%	0,00%	0,67%	0,53%	0,00%	0,00%	0,00%	0,73%
LT	0,15%	0,00%	0,00%	1,46%	8,02%	1,20%	3,47%	0,52%	2,83%	1,08%	0,93%	5,13%	0,00%	0,88%	1,49%	0,46%	0,46%	0,00%	1,85%
LU	0,59%	0,61%	0,00%	0,44%	4,71%	1,01%	0,09%	0,09%	0,16%	0,55%	0,11%	0,34%	0,00%	1,09%	0,58%	0,00%	0,00%	0,00%	0,19%
HU	0,70%	0,66%	0,00%	1,75%	0,86%	0,78%	6,41%	1,81%	6,02%	0,90%	2,53%	1,56%	0,00%	1,90%	1,21%	0,68%	0,68%	0,00%	3,69%
MT	0,04%	0,06%	0,00%	0,27%	0,15%	0,08%	0,10%	0,01%	0,04%	0,14%	0,01%	2,64%	0,00%	0,54%	0,81%	0,00%	0,00%	0,00%	0,07%
NL	6,80%	3,15%	0,03%	4,12%	3,08%	5,23%	0,71%	2,28%	0,51%	3,85%	2,00%	2,93%	0,00%	5,66%	3,24%	0,00%	0,00%	0,00%	1,83%
AT	2,53%	6,39%	0,00%	2,23%	1,73%	2,47%	0,71%	1,82%	6,27%	0,84%	2,58%	2,62%	0,00%	2,96%	1,92%	0,00%	0,00%	0,00%	1,87%
PL	0,92%	0,30%	0,00%	7,56%	0,39%	1,51%	17,94%	4,20%	11,94%	14,02%	5,65%	3,44%	0,00%	10,64%	5,65%	4,93%	4,93%	0,00%	9,60%
PT	0,84%	1,51%	0,01%	2,96%	4,69%	1,52%	7,18%	1,75%	3,95%	5,87%	2,18%	1,89%	0,00%	2,72%	1,66%	0,00%	0,00%	0,00%	3,85%
RO	0,29%	0,02%	0,00%	3,01%	0,21%	0,55%	2,71%	1,46%	6,48%	0,19%	2,31%	0,29%	1,89%	2,67%	1,91%	65,56%	65,56%	69,06%	3,05%
SI	0,28%	0,06%	0,00%	0,74%	0,34%	0,30%	1,09%	0,18%	1,29%	0,40%	0,38%	1,55%	0,00%	0,61%	0,61%	1,18%	1,18%	0,00%	0,63%
SK	0,13%	0,08%	0,00%	1,28%	2,89%	0,57%	1,73%	0,53%	3,31%	0,27%	1,01%	0,79%	0,00%	0,61%	0,45%	2,81%	2,81%	0,00%	1,23%
FI	1,80%	2,14%	0,00%	2,64%	7,21%	2,41%	0,57%	1,37%	2,19%	1,23%	1,51%	2,30%	0,00%	1,20%	1,04%	0,00%	0,00%	0,00%	1,23%
SE	3,40%	8,31%	0,00%	1,87%	0,95%	3,01%	0,63%	1,81%	1,22%	2,89%	1,73%	4,90%	0,00%	7,09%	4,31%	0,00%	0,00%	0,00%	1,48%
UK	15,68%	5,60%	0,14%	9,62%	9,71%	12,26%	3,76%	8,06%	4,11%	4,92%	7,33%	10,20%	0,00%	5,32%	4,61%	0,00%	0,00%	0,00%	6,37%
UE	100,00%	100,00%	100,00%	100,00%	100,00%	100,00%	100,00%	100,00%	100,00%	100,00%	100,00%	100,00%	100,00%	100,00%	100,00%	100,00%	100,00%	100,00%	100,00%

Fonte: Financial Report 2009, Comissão Europeia, DG Orçamento, Setembro 2010

IV – Acções Estruturais

**IV.1 - REPARTIÇÃO DAS ACÇÕES ESTRUTURAIS POR ESTADO-MEMBRO E POR OBJECTIVOS
1994/1999**

Un: Meuros (pr.98)

OBJECTIVOS	BE	DK	DE	EL	ES	FR	IE	IT	LU	NL	AT *	PT	FI *	SE *	UK	TOTAL
Objectivo 1	761		13.987	14.153	26.517	2.245	5.706	15.220		154	174	14.347			2.451	95.714
Objectivo 2	350	122	1.606		2.475	3.877		1.457	15	666	101		189	165	4.693	15.717
Objectivo 3	410	269	1.730		1.511	2.626		1.348	21	955	341		269	347	3.178	13.006
Objectivo 4	70	39	265		369	653		413	2	162	62		89	173	247	2.545
Objectivo 5a - agric.	186	129	1.135		333	1.799		807	40	68	399		337	103	190	5.526
Objectivo 5a - pesca	25	143	76		124	196		134	1	47	2		23	41	89	901
Objectivo 5b	79	54	1.248		681	2.269		1.275	6	153	411		194	150	832	7.351
Objectivo 6													476	300		776
Total	1.880	757	20.047	14.153	32.009	13.665	5.706	20.654	86	2.205	1.490	14.347	1.578	1.280	11.679	141.535
%	1,3%	0,5%	14,2%	10,0%	22,6%	9,7%	4,0%	14,6%	0,1%	1,6%	1,1%	10,1%	1,1%	0,9%	8,3%	100%
Iniciativas Comunit.	299	106	2.291	1.199	2.899	1.653	543	1.835	20	443	152	1.096	161	133	1.759	14.589
TOTAL FE	2.179	863	22.338	15.352	34.908	15.318	6.249	22.489	106	2.648	1.642	15.443	1.739	1.413	13.438	156.124
%	1,4%	0,6%	14,3%	9,8%	22,4%	9,8%	4,0%	14,4%	0,1%	1,7%	1,1%	9,9%	1,1%	0,9%	8,6%	100%

F. Coesão				2.733	8.352		1.367					2.733				15.185
%				18,0%	55,0%		9,0%					18,0%				100%
TOTAL AE	2.179	863	22.338	18.085	43.260	15.318	7.616	22.489	106	2.648	1.642	18.176	1.739	1.413	13.438	171.309
%	1,3%	0,5%	13,0%	10,6%	25,3%	8,9%	4,4%	13,1%	0,1%	1,5%	1,0%	10,6%	1,0%	0,8%	7,8%	100%

* (1995-99)

Capit. Obj.1 (ecus)	595		850	1.386	1.140	882	1.630	720		710	647	1.454			718	1.039
Capit. AE (ecus)	219	168	353	1.771	1.110	270	2.174	390	227	177	211	1.842	343	161	234	536

Fonte: Fundos Estruturais - 10º relatório anual da Comissão (1998) e Relatório anual do Fundo de Coesão (1998)

**IV. 2.a - REPARTIÇÃO DAS ACÇÕES ESTRUTURAIS POR ESTADO-MEMBRO E POR OBJECTIVOS
2000/2006**

Un: Meuros (pr.99)

OBJECTIVOS	BE	DK	DE	EL	ES	FR	IE	IT	LU	NL	AT	PT	FI	SE	UK	TOTAL
Objectivo 1			19.229	20.961	37.744	3.254	1.215	21.935			261	16.124	913	372	4.685	126.693
Phasing-out	625		729		352	551	1.773	187		123		2.905			1.166	8.411
PEACE							100								400	500
Prog. Suécia														350		350
Objectivo 2	368	156	2.984		2.553	5.437		2.145	34	676	578		459	354	3.989	19.733
Phasing-out	65	27	526		98	613		377	6	119	102		30	52	706	2.721
Objectivo 3	737	365	4.581		2.140	4.540		3.744	38	1.686	528		403	720	4.568	24.050
IFOP fora obj.1	34	197	107		200	225		96		31	4		31	60	121	1.106
Total	1.829	745	28.156	20.961	43.087	14.620	3.088	28.484	78	2.635	1.473	19.029	1.836	1.908	15.635	183.564
%	1,0%	0,4%	15,3%	11,4%	23,5%	8,0%	1,7%	15,5%	0,0%	1,4%	0,8%	10,4%	1,0%	1,0%	8,5%	100%
Iniciativas Comunit.	209	80	1.608	862	1.958	1.046	166	1.172	13	651	358	671	254	278	961	10.287
TOTAL FE	2.038	825	29.764	21.823	45.045	15.666	3.254	29.656	91	3.286	1.831	19.700	2.090	2.186	16.596	193.851
%	1,1%	0,4%	15,4%	11,3%	23,2%	8,1%	1,7%	15,3%	0,0%	1,7%	0,9%	10,2%	1,1%	1,1%	8,6%	100%

F. Coesão				3.060	11.160		720					3.060				18.000
%				17,0%	62,0%		4,0%					17,0%				100,0%
TOTAL AE	2.038	825	29.764	24.883	56.205	15.666	3.974	29.656	91	3.286	1.831	22.760	2.090	2.186	16.596	211.851
%	1,0%	0,4%	14,0%	11,7%	26,5%	7,4%	1,9%	14,0%	0,0%	1,6%	0,9%	10,7%	1,0%	1,0%	7,8%	100%

Capit. Obj.1 (euros)	487		1.292	2.001	1.604	1.380	852	1.127		444	948	1.917	848	1.598	879	1.415
Capit. AE (euros)	201	157	363	2.375	1.431	268	1.096	516	219	212	227	2.293	408	247	282	568

Fonte: Decisões da Comissão C(1999)1760, C(1999) 1769, C(1999)1772, C(1999)1774, de 1 de Julho de 1999

IV.2.a

**IV. 2.b - REPARTIÇÃO DAS ACÇÕES ESTRUTURAIS PELOS NOVOS ESTADOS-MEMBROS
2004/2006**

Un: Meuros (pr.99)

	Fundos Estruturais	Fundo de Coesão	Total
R. Checa	1.492	836	2.328
Estónia	342	276	618
Chipre	53	48	101
Letónia	575	461	1.036
Lituânia	822	544	1.366
Hungria	1.853	994	2.847
Malta	59	20	79
Polónia	7.636	3.733	11.369
Eslovénia	236	169	405
Eslováquia	1.050	510	1.560
	14.118	7.591	21.709

FONTE: Comissão Europeia, 2005

IV.3.a COESÃO - REPARTIÇÃO DAS ACÇÕES ESTRUTURAIS POR ESTADO-MEMBRO E POR OBJECTIVOS

2007/2013

Un: Meuros (pr.2004)

	OBJECTIVO CONVERGÊNCIA			OBJECTIVO COMPETITIVIDADE REGIONAL E EMPREGO		OBJECTIVO COOPERAÇÃO TERRITORIAL EUROPEIA	TOTAL	%	Capitação (euros/ano/habitante)
	Fundo de Coesão	Convergência	Phasing out Estatístico	Phasing in	Competitividade Regional e emprego				
Bélgica			579		1.268	173	2.019	0,7%	28
R. Checa	7.830	15.149			373	346	23.697	7,7%	331
Dinamarca					453	92	545	0,2%	14
Alemanha		10.553	3.770		8.370	756	23.450	7,6%	41
Estónia	1.019	1.992				47	3.058	1,0%	324
Grécia	3.289	8.379	5.779	584		186	18.217	5,9%	234
Espanha	3.250	18.727	1.434	4.495	3.133	497	31.536	10,2%	103
França		2.838			9.123	775	12.736	4,1%	29
Irlanda				420	261	134	815	0,3%	27
Itália		18.867	388	879	4.761	752	25.647	8,3%	62
Chipre	193			363		24	581	0,2%	107
Letónia	1.363	2.647				80	4.090	1,3%	255
Lituânia	2.034	3.965				97	6.097	2,0%	256
Luxemburgo					45	13	58	0,02%	18
Hungria	7.589	12.654		1.865		343	22.451	7,3%	319
Malta	252	495				14	761	0,2%	266
Países Baixos					1.477	220	1.696	0,6%	15
Áustria			159	0	914	228	1.301	0,4%	22
Polónia	19.562	39.486				650	59.698	19,4%	224
Portugal	2.722	15.240	254	407	436	88	19.147	6,2%	257
Eslovénia	1.239	2.407				93	3.739	1,2%	267
Eslováquia	3.433	6.230			399	202	10.264	3,3%	272
Finlândia				491	935	107	1.532	0,5%	42
Suécia					1.446	236	1.682	0,5%	27
Reino Unido		2.436	158	883	5.349	642	9.468	3,1%	22
Bulgária	2.015	3.873				159	6.047	2,0%	112
Roménia	5.769	11.143				404	17.317	5,6%	114
Não repartido						392	392	0,1%	
TOTAL	61.558	177.083	12.521	10.385	38.742	7.750	308.041	100,0%	89

FONTE: 3º Relatório Intercalar sobre a Coesão, 2006

IV.3.b COESÃO - REPARTIÇÃO POR ESTADO-MEMBRO E POR ANO

EU support for Cohesion 2007-2013								
Pre-allocated funding under Heading 1B "Cohesion for growth and jobs" of the Financial Framework								
Current prices (EUR)	2007	2008	2009	2010	2011	2012	2013	Total 2007-2013
AT - Austria	201 773 292	203 999 556	206 307 685	208 701 529	211 108 607	213 450 462	215 801 550	1 461 142 681
BE - Belgium	366 756 008	353 108 905	338 863 166	324 002 185	308 411 217	291 967 309	274 742 281	2 257 851 071
CY - Cyprus	167 460 708	139 211 882	109 772 622	79 106 741	47 170 317	48 127 525	49 104 156	639 953 951
CZ - Czech Republic	3 319 589 895	3 479 810 479	3 640 861 285	3 809 477 285	3 978 225 539	4 146 329 123	4 317 361 985	26 691 655 591
DE - Germany	3 664 753 567	3 696 945 314	3 729 709 000	3 763 069 632	3 796 272 804	3 828 502 786	3 860 503 462	26 339 756 565
DK - Denmark	82 161 566	83 852 733	85 627 577	87 489 747	89 392 151	91 283 768	93 215 294	613 022 836
EE - Estonia	376 530 806	409 974 515	446 440 649	486 201 728	530 028 620	577 833 150	628 833 031	3 455 842 499
EL - Greece	3 085 468 135	3 027 319 247	2 965 710 146	2 900 527 687	2 831 551 640	2 814 192 926	2 795 007 243	20 419 777 024
ES - Spain	6 295 188 221	5 754 627 341	5 190 294 720	4 713 797 783	4 445 327 645	4 421 932 297	4 395 823 007	35 216 991 014
FI - Finland	263 006 045	257 565 814	251 850 073	245 850 925	239 511 072	232 769 086	225 661 616	1 716 214 631
FR - France	1 922 675 353	1 961 674 885	2 002 022 276	2 043 766 980	2 086 380 661	2 129 290 347	2 173 081 869	14 318 892 371
HU - Hungary	3 035 954 279	3 229 332 901	3 437 663 559	3 625 536 814	3 784 266 354	3 990 564 601	4 204 078 399	25 307 396 907
IE - Ireland	211 627 916	180 726 400	148 539 883	115 030 041	80 120 385	81 798 584	83 511 860	901 355 069
IT - Italy	4 003 583 379	4 035 089 698	4 066 774 676	4 098 643 256	4 130 159 869	4 202 150 122	4 275 367 920	28 811 768 920
LT - Lithuania	767 739 912	833 413 967	902 450 439	975 204 912	1 052 169 488	1 134 996 617	1 219 008 746	6 884 984 081
LU - Luxembourg	8 756 085	8 935 186	9 122 005	9 316 863	9 515 866	9 714 797	9 917 880	65 278 682
LV - Latvia	508 251 651	554 225 772	603 897 967	655 705 281	709 399 722	765 395 661	823 567 165	4 620 443 219
MT - Malta	114 475 489	117 159 483	119 794 709	122 608 369	125 071 775	127 157 676	129 091 993	855 359 494
NL - Netherlands	255 620 372	260 876 756	266 388 003	272 165 145	278 066 817	283 939 844	289 936 565	1 906 993 502
PL - Poland	8 129 584 408	8 664 528 631	9 213 686 770	9 441 366 926	10 023 359 218	10 605 029 586	11 206 694 227	67 284 249 766
PT - Portugal	2 971 583 274	3 005 027 735	3 038 715 640	3 072 645 240	3 106 716 534	3 140 821 551	3 175 048 081	21 510 558 055
SE - Sweden	253 908 702	259 066 457	264 410 131	269 946 722	275 599 013	281 283 274	287 084 668	1 891 298 967
SI - Slovenia	554 581 636	569 325 544	584 455 520	599 981 475	615 894 683	632 185 174	648 880 924	4 205 304 956
SK - Slovakia	1 299 788 507	1 407 175 683	1 526 146 266	1 662 255 913	1 785 126 023	1 906 825 787	2 000 586 316	11 587 904 495
UK - United Kingdom	1 616 477 615	1 575 843 140	1 533 475 408	1 489 332 118	1 442 809 705	1 465 894 632	1 489 325 826	10 613 158 444
BG - Bulgaria	514 438 665	737 395 668	991 807 428	1 044 073 825	1 116 078 360	1 188 427 402	1 260 634 073	6 852 855 421
RO - Romania	1 335 023 856	1 915 639 995	2 576 314 547	3 092 046 613	3 330 472 625	3 580 270 525	3 837 878 891	19 667 647 052
Technical assistance	113 408 759	117 459 544	121 200 980	122 888 158	126 925 914	130 992 625	134 822 683	867 698 663
Interregional	46 390 403	49 483 076	54 889 060	62 743 816	70 890 806	76 995 260	83 315 535	444 707 956
Total	45 486 558 504	46 888 796 307	48 427 192 190	49 393 483 709	50 626 023 430	52 400 122 497	54 187 887 246	347 410 063 883

Note: Allocations per country are the sum of the following items: Convergence including performance reserve; Convergence - Phasing out with performance reserve included; Cohesion - excluding technical assistance; Regional competitiveness & employment including performance reserve; Phasing in - Regional competitiveness including performance reserve; and Territorial cooperation. They are allocated under the European Regional Development Fund (ERDF), the European Social Fund (ESF) and the Cohesion Fund.

link: http://ec.europa.eu/regional_policy/atlas2007/fiche_index_en.htm

IV.3.c - REPARTIÇÃO DO FEADER POR ESTADO-MEMBRO E POR ANO

EU support for rural development 2007-2013								
Pre-allocated rural development funding under Heading 2 "Natural Resources" of the Financial Framework								
Current prices (EUR)	2007	2008	2009	2010	2011	2012	2013	Total 2007-2013
AT - Austria	628 154 610	594 709 669	550 452 057	557 557 505	541 670 574	527 868 629	511 056 948	3 911 469 992
BE - Belgium	63 991 299	63 957 784	60 238 083	59 683 509	59 267 519	56 995 480	54 476 632	418 610 306
CY - Cyprus	26 704 860	24 772 842	22 749 762	23 071 507	22 402 714	21 783 947	21 037 942	162 523 574
CZ - Czech Republic	396 623 321	392 638 892	388 036 387	400 932 774	406 640 636	412 672 094	417 962 250	2 815 506 354
DE - Germany	1 184 995 564	1 186 941 705	1 147 425 574	1 156 018 553	1 159 359 200	1 146 661 509	1 131 114 950	8 112 517 055
DK - Denmark	62 592 573	66 344 571	63 771 254	64 334 762	63 431 467	62 597 618	61 588 551	444 660 796
EE - Estonia	95 608 462	95 569 377	95 696 594	100 929 353	104 639 066	108 913 401	113 302 602	714 658 855
EL - Greece	461 376 206	463 470 078	453 393 090	452 018 509	631 768 186	626 030 398	619 247 957	3 707 304 424
ES - Spain	1 012 456 383	1 030 880 527	1 006 845 141	1 013 903 294	1 057 772 000	1 050 937 191	1 041 123 263	7 213 917 799
FI - Finland	335 121 543	316 143 440	292 385 407	296 367 134	287 790 092	280 508 238	271 617 053	2 079 932 907
FR - France	931 041 833	942 359 146	898 672 939	909 225 155	933 778 147	921 205 557	905 682 332	6 441 965 109
HU - Hungary	570 811 818	537 525 661	498 635 432	509 252 494	547 603 625	563 304 619	578 709 743	3 805 843 392
IE - Ireland	373 683 516	355 014 220	329 171 422	333 372 252	324 698 528	316 771 063	307 203 589	2 339 914 590
IT - Italy	1 142 143 461	1 135 428 298	1 101 390 921	1 116 626 236	1 271 659 589	1 266 602 382	1 258 158 996	8 292 009 883
LT - Lithuania	260 974 835	248 836 020	236 928 998	244 741 536	248 002 433	250 278 098	253 598 173	1 743 360 093
LU - Luxembourg	14 421 997	13 661 411	12 655 487	12 818 190	12 487 289	12 181 368	11 812 084	90 037 826
LV - Latvia	152 867 493	147 768 241	142 542 483	147 766 381	148 781 700	150 188 774	151 198 432	1 041 113 504
MT - Malta	12 434 359	11 527 788	10 656 597	10 544 212	10 347 884	10 459 190	10 663 325	76 633 355
NL - Netherlands	70 536 869	72 638 338	69 791 337	70 515 293	68 706 648	67 782 449	66 550 233	486 521 167
PL - Poland	1 989 717 841	1 932 933 351	1 872 739 817	1 866 782 838	1 860 573 543	1 857 244 519	1 850 046 247	13 230 038 156
PT - Portugal	562 210 832	562 491 944	551 196 824	559 018 566	565 142 601	565 192 105	564 072 156	3 929 325 028
SE - Sweden	292 133 703	277 225 207	256 996 031	260 397 463	252 975 513	246 760 755	239 159 282	1 825 647 954
SI - Slovenia	149 549 387	139 868 094	129 728 049	128 304 946	123 026 091	117 808 866	111 981 296	900 266 729
SK - Slovakia	303 163 265	286 531 906	268 049 256	256 310 239	263 028 387	275 025 447	317 309 578	1 969 418 078
UK - United Kingdom	263 996 373	283 001 582	274 582 271	276 600 084	273 334 332	270 695 626	267 364 152	1 909 574 420
BG - Bulgaria*	244 055 793	337 144 772	437 343 751	399 098 664	398 058 913	397 696 922	395 699 781	2 609 098 596
RO - Romania*	741 659 914	1 023 077 697	1 319 261 544	1 236 160 665	1 234 244 648	1 235 537 011	1 232 563 266	8 022 504 745
Total	12 343 028 110	12 542 462 561	12 491 336 508	12 462 352 114	12 871 191 325	12 819 703 256	12 764 300 813	88 294 374 687

* These rural development allocations for Bulgaria and Romania will have legal bearing once the Commission Decision on EU support for rural development (2006/636/EC) is amended on their accession.

Note: The table above includes allocations under the European Agricultural Fund for Rural Development (EAFRD) and the money transferred from direct aid to farmers to Rural Development under so-called "Modulation" and other agreed transfers (cotton and tobacco).

IV.3.d - REPARTIÇÃO DO FEP POR ESTADO-MEMBRO E POR ANO

EU support for the fisheries sector 2007-2013								
Pre-allocated funding from the European Fisheries Fund								
Current prices (EUR)	2007	2008	2009	2010	2011	2012	2013	Total 2007-2013
AT - Austria	713 446	725 725	738 212	750 906	763 814	776 936	790 279	5 259 318
BE - Belgium	3 532 505	3 603 156	3 675 219	3 748 723	3 823 698	3 900 172	3 978 175	26 261 648
CY - Cyprus	2 653 171	2 706 234	2 760 358	2 815 565	2 871 876	2 929 314	2 987 900	19 724 418
CZ - Czech Republic	3 360 014	3 526 490	3 693 682	3 868 715	4 043 811	4 218 249	4 395 714	27 106 675
DE - Germany	21 738 775	21 917 485	22 094 648	22 270 129	22 443 794	22 615 496	22 785 090	155 865 417
DK - Denmark	17 980 908	18 340 527	18 707 336	19 081 484	19 463 114	19 852 376	20 249 424	133 675 169
EE - Estonia	9 130 309	9 971 872	10 889 823	11 891 071	12 995 534	14 201 298	15 488 132	84 568 039
EL - Greece	30 260 710	30 102 447	29 925 751	29 729 945	29 514 336	29 278 211	29 020 837	207 832 237
ES - Spain	158 892 124	159 870 668	160 824 795	161 753 140	162 654 289	163 526 782	164 369 114	1 131 890 912
FI - Finland	5 306 338	5 412 465	5 520 715	5 631 130	5 743 752	5 858 627	5 975 800	39 448 827
FR - France	29 061 723	29 642 958	30 235 817	30 840 533	31 457 343	32 086 491	32 728 219	216 053 084
HU - Hungary	4 964 971	4 717 613	4 402 255	4 514 290	5 125 006	5 413 849	5 712 876	34 850 860
IE - Ireland	5 685 363	5 799 071	5 915 052	6 033 353	6 154 020	6 277 101	6 402 643	42 266 603
IT - Italy	57 584 417	58 568 745	59 569 412	60 586 678	61 620 807	62 672 067	63 740 728	424 342 854
LT - Lithuania	6 937 316	6 978 531	7 086 453	7 546 096	8 161 553	8 671 254	9 332 205	54 713 408
LU - Luxembourg	0	0	0	0	0	0	0	0
LV - Latvia	13 597 544	14 887 723	16 282 146	17 736 296	19 243 706	20 816 794	22 451 354	125 015 563
MT - Malta	1 302 718	1 205 236	1 139 336	1 033 596	1 054 268	1 209 073	1 428 102	8 372 329
NL - Netherlands	6 534 378	6 665 065	6 798 367	6 934 334	7 073 021	7 214 481	7 358 771	48 578 417
PL - Poland	101 303 053	103 117 822	104 941 275	103 022 168	105 061 016	107 200 776	109 446 464	734 092 574
PT - Portugal	33 552 177	34 091 724	34 639 430	35 195 411	35 759 773	36 332 633	36 914 101	246 485 249
SE - Sweden	7 353 069	7 500 130	7 650 134	7 803 137	7 959 199	8 118 383	8 280 751	54 664 803
SI - Slovenia	3 677 840	3 497 335	3 308 139	3 109 976	2 902 563	2 685 611	2 458 819	21 640 283
SK - Slovakia	1 996 248	1 917 440	1 821 708	1 655 266	1 782 386	1 971 551	2 543 929	13 688 528
UK - United Kingdom	18 825 212	19 107 072	19 392 676	19 682 062	19 975 266	20 272 325	20 573 276	137 827 889
BG - Bulgaria	5 818 765	8 517 922	11 598 136	12 221 422	13 084 212	13 951 819	14 817 432	80 009 708
RO - Romania	15 127 527	22 157 050	30 156 234	36 391 468	39 257 052	42 262 575	45 362 301	230 714 207
Total	566 890 621	584 548 506	603 767 109	615 846 894	629 989 209	644 314 244	659 592 436	4 304 949 019

FONTE: Comissão Europeia 2007

DGAE/QEF, 20/07/2007

IV.4 ACÇÕES ESTRUTURAIS 1994/99, 2000/2006 e 2007/2013 Repartição por Estado-membro

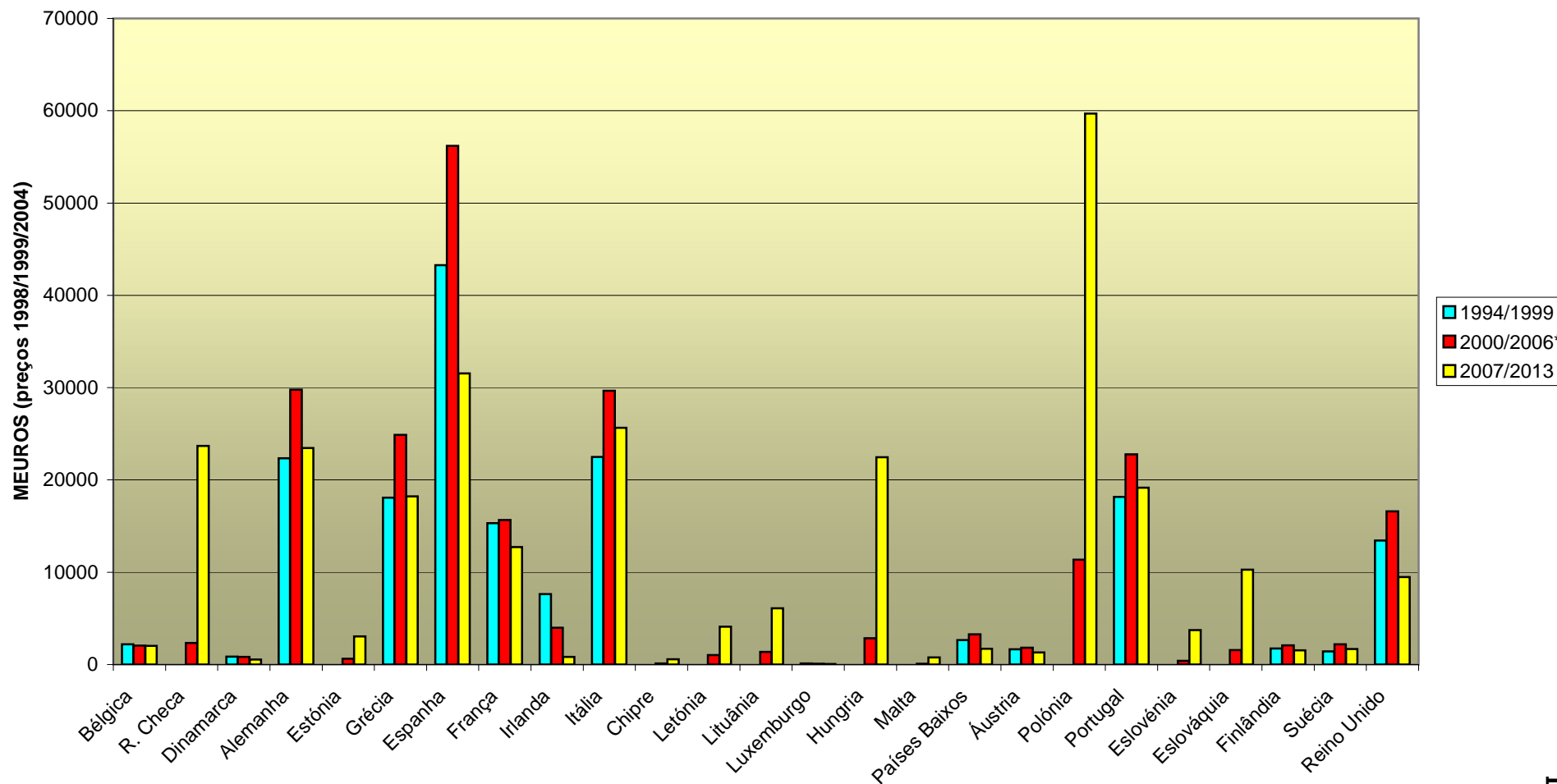

* Nos 10 novos Estados-membros o período abrangido é apenas 2004-2006

Países

IV.5 - QCA 2000/2006 - Quadro de Programação Financeira

x1000 Euro - preços correntes

Eixos prioritários e programas operacionais	Custo total	Total	Despesas públicas						Financiamento Privado	Fundo de Coesão	Outros Instrumentos Financeiros (Nacionais)	BEI
			Fundos Estruturais					Nacional				
			Total	FEDER	FSE	FEOGA	IFOP	Total				
1=2+9	2=3+8	3=4+7	4	5	6	7	8	9				
Eixo 1 - Elevar o nível de qualificação dos Portugueses, promover o emprego e a coesão social	7 094 745	6 728 423	4 266 826	1 696 805	2 570 021			2 461 597	366 322			
PO Educação	1 665 328	1 636 818	1 167 417	403 346	764 071			469 401	28 510			
PO Emprego, Formação e desenvolvimento social	2 821 862	2 573 738	1 606 174	57 904	1 548 270			967 564	248 124			
PO Ciência, tecnologia e inovação	956 735	931 282	464 144	274 494	189 650			467 138	25 453			
PO Sociedade de informação	625 035	625 035	316 239	261 341	54 898			308 796				
PO Saúde	698 318	634 083	475 574	462 442	13 132			158 509	64 235			
PO Cultura	327 467	327 467	237 278	237 278				90 189				
Eixo 2 - Alterar o Perfil Produtivo em Direcção às Actividades do Futuro	13 109 560	6 094 085	4 131 581	2 533 125	337 937	1 097 200	163 319	1 962 504	7 015 475			85 420
PO Agricultura e Desenvol. Rural	3 366 552	1 762 945	1 221 505	26 985	97 320	1 097 200		541 440	1 603 607			
PO Pescas	364 997	232 774	177 922	14 603			163 319	54 852	132 223			
PO Economia	9 378 011	4 098 366	2 732 154	2 491 537	240 617			1 366 212	5 279 645			85 420
Eixo 3 - Afirmar o valor do território e da posição geoeconómica do país	3 824 494	3 515 456	1 721 041	1 721 041				1 794 415	309 038	3 191 368	16 229	
PO Acessibilidades e transportes	3 368 477	3 071 916	1 388 385	1 388 385				1 683 531	296 561	1 610 879	16 229	
PO Ambiente	456 017	443 540	332 656	332 656				110 884	12 477	1 580 489		
Eixo 4 - Promover o desenvolvimento sustentável das regiões e a coesão nacional	15 274 976	14 187 006	8 977 782	6 440 793	1 462 461	1 020 153	54 375	5 209 224	1 087 970	108 068	1 488 111	234 292
PO Regional Norte	4 640 560	4 327 296	2 717 599	2 037 182	454 583	224 187	1 647	1 609 697	315 264		1 488	217 733
PO Regional Centro	2 859 822	2 693 321	1 710 524	1 289 630	213 176	206 181	1 537	982 797	166 501			120 085
PO Regional Lisboa e Vale do Tejo	2 732 494	2 523 099	1 448 508	910 437	430 919	107 152		1 074 591	209 395			342 051
PO Regional Alentejo	1 868 103	1 751 372	1 088 659	740 221	116 108	231 781	549	662 713	116 731			519 662
PO Regional Algarve	728 478	707 115	453 340	365 457	48 681	37 445	1 757	253 775	21 363			142 608
PO Regional Açores	1 258 759	1 098 114	854 441	593 791	98 173	133 554	28 923	243 673	160 645	21 615		
PO Regional Madeira	1 186 760	1 086 698	704 711	504 075	100 821	79 853	19 962	381 978	100 071	86 453		
PO Assistência Técnica	108 386	108 386	81 310	36 393	44 917			27 076				
Subtotal QCA	39 412 161	30 633 356	19 178 540	12 428 157	4 415 336	2 117 353	217 694	11 454 816	8 778 805	3 299 436	17 717 111	427 559
Reserva de eficiência	1 687 166	1 311 361	821 000	532 028	189 013	90 640	9 319	490 361	375 805			
Reserva de programação	1 100 376	855 275	535 460	335 537	116 598	75 523	7 802	319 815	245 101			
TOTAL QCA	42 199 703	32 799 992	20 535 000	13 295 722	4 720 947	2 283 516	234 815	12 264 992	9 399 711	3 299 436	17 717 111	427 559

Nota: Para efeitos de programação, os montantes são indexados nos termos do nº7 do artº 7º do Reg.(CE)nº1260/1999

Fonte: Decisão da Comissão C(2000) 762 de 30.3.2000

IV.6 - QCA 2000/2006 - Quadro de Programação Financeira após reprogramação

x 1000 euros - pr. correntes

Eixos prioritários e programas operacionais	Custo total	Total	Despesas públicas					Financiamento Privado	
			Fundos Estruturais				Nacional		
			Total	FEDER	FSE	FEOGA	IFOP		Total
			1=2+9	2=3+8	3=4+7	4	5		6
Eixo 1 - Elevar o nível de qualificação dos Portugueses, promover o emprego e a coesão social	7 764 147	7 398 574	4 713 958	1 907 218	2 806 740			2 684 616	365 574
PO Educação	1 543 527	1 515 017	1 060 315	305 302	755 013			454 702	28 510
PO Emprego, Formação e Desenvolvimento social	2 820 261	2 667 290	1664 099	65 404	1 598 695			1 003 192	152 970
PO Ciência e inovação 2010	1 298 337	1 247 724	712 912	428 588	284 324			534 813	50 613
PO Sociedade do conhecimento	880 346	815 706	426 239	366 241	59 998			389 467	64 640
PO Saúde - Saúde XXI	731 281	662 440	496 834	477 575	19 259			165 606	68 841
PO Cultura	351 128	351 128	249 109	249 109				102 020	
PO Modernização da Adm. Pública	139 268	139 268	104 451	15 000	89 451			34 817	
Eixo 2 - Alterar o Perfil Produtivo em Direcção às Actividades do Futuro	12 485 734	6 355 910	4 366 965	2 626 924	341 662	1 224 514	173 865	1 988 945	6 129 825
PO Agricultura e Desenvol. Rural	3 785 033	1 956 345	1 349 044	23 485	101 045	1 224 514		607 300	1 828 689
PO Pescas	355 018	234 087	184 468	10 603			173 865	49 620	120 930
PO Economia - PRIME	8 345 683	4 165 478	2 833 453	2 592 836	240 617			1 332 035	4 180 205
Eixo 3 - Afirmar o valor do território e da posição geoeconómica do país	3 779 658	3 576 758	1 789 890	1 789 890				1 786 868	202 899
PO Acessibilidades e transportes	3 336 117	3 133 217	1 457 234	1 457 234				1 675 983	202 899
PO Ambiente	443 541	443 541	332 656	332 656				110 885	
Eixo 4 - Promover o desenvolvimento sustentável das regiões e a coesão nacional	15 988 888	15 117 573	9 582 757	6 952 134	1 514 535	1 064 213	51 875	5 534 816	871 315
PO Regional Norte	4 909 904	4 684 446	2 865 072	2 183 155	461 583	218 687	1 647	1 819 374	225 458
PO Regional Centro	2 964 673	2 801 099	1 795 385	1 369 991	218 176	205 681	1 537	1 005 713	163 575
PO Regional Lisboa e Vale do Tejo	2 761 188	2 629 979	1 516 328	977 483	437 493	101 352		1 113 650	131 209
PO Regional Alentejo	2 051 640	1 978 592	1 281 874	888 576	118 608	274 141	549	696 717	73 048
PO Regional Algarve	769 278	746 919	479 006	387 623	52 181	37 445	1 757	267 913	22 359
PO Regional Açores	1 301 919	1 148 692	905 243	623 593	116 173	136 554	28 923	243 718	152 957
PO Regional Madeira	1 230 285	1 127 577	739 848	521 712	110 321	90 353	17 462	387 729	102 709
PO Assistência Técnica	102 432	102 432	76 824	33 008	43 515	250	51	25 608	
TOTAL QCA	40 120 860	32 551 246	20 530 394	13 309 174	4 706 452	2 288 977	225 791	12 020 853	7 569 613

Nota: Para efeitos de programação, os montantes são indexados nos termos do nº7 do artº 7º do Reg.(CE)nº1260/1999

Fonte: Decisão da Comissão C(2004) 4588 de 19.11.2004

IV.7 - QUADRO DE REFERÊNCIA ESTRATÉGICO NACIONAL - 2007-2013

MEUROS (pr. correntes)

	FINANCIAMENTO COMUNITÁRIO				TOTAL
	FEDER	F. COESÃO	FSE	Dotação Esp. RUP	
OBJECTIVO CONVERGÊNCIA					
P.O. TEMÁTICO FACTORES DE COMPETITIVIDADE	3.103.789				3.103.789
P.O. TEMÁTICO POTENCIAL HUMANO			5.834.519		5.834.519
P.O. VALORIZAÇÃO DO TERRITÓRIO	1.598.579	3.059.966			4.658.544
P.O. REGIONAL NORTE	2.711.645				2.711.645
P.O. REGIONAL CENTRO	1.701.633				1.701.633
P.O. REGIONAL ALENTEJO	868.934				868.934
P.O. REGIONAL AÇORES	900.748			65.601	966.349
P.O. REGIONAL AÇORES			190.000		190.000
P.O. ASSISTÊNCIA TÉCNICA	80.643				80.643
P.O. ASSISTÊNCIA TÉCNICA			76.802		76.802
TOTAL	10.965.971	3.059.966	6.101.321	65.601	20.192.859
OBJECTIVO CONVERGÊNCIA (PHASING-OUT)					
P.O. REGIONAL ALGARVE	174.952				174.952
P.O. TEMÁTICO POTENCIAL HUMANO			102.750		102.750
P.O. ASSISTÊNCIA TÉCNICA	1.322				1.322
P.O. ASSISTÊNCIA TÉCNICA			776		776
TOTAL	176.274	0	103.526	0	279.800
OBJECTIVO COMPET. REGIONAL E EMPREGO					
P.O. REGIONAL LISBOA	306.689				306.689
P.O. TEMÁTICO POTENCIAL HUMANO			180.119		180.119
P.O. ASSISTÊNCIA TÉCNICA	2.318				2.318
P.O. ASSISTÊNCIA TÉCNICA			1.361		1.361
TOTAL	309.007	0	181.480	0	490.487
OBJ. COMPET. REGIONAL E EMPREGO (PHASING-IN)					
P.O. REGIONAL MADEIRA	254.224			66.325	320.549
P.O. REGIONAL MADEIRA			125.000		125.000
P.O. ASSISTÊNCIA TÉCNICA	1.805				1.805
P.O. ASSISTÊNCIA TÉCNICA			1.060		1.060
TOTAL	256.030	0	126.060	66.325	448.415
OBJECTIVO COOPERAÇÃO TERRITORIAL EUROPEIA					
P.O. COOP. TRANSF. PORTUGAL-ESPANHA	60.222				60.222
P.O. COOP. TRANSF. BACIA MEDITERRÂNEO	663				663
P.O. COOP. TRANSN. ESPAÇO ATLÂNTICO	16.169				16.169
P.O. COOP. TRANSN. SUDOESTE EUROPEU	7.507				7.507
P.O. COOP. TRANSN. MEDITERRÂNEO	4.042				4.042
P.O. COOP. TRANSN. MACARONÉSIA	10.394				10.394
TOTAL	98.998	0	0	0	98.998
TOTAL	11.806.279	3.059.966	6.512.388	131.926	21.510.558

Fonte: Decisões da Comissão

IV.8 - QREN - EXECUÇÃO FINANCEIRA

	Programação Financeira 2007-2013 (PR)			Aprovação de Operações (AP)				Despesa Validada (VAL)			Pagamentos aos beneficiários (PG)	Indicadores Financeiros (Fundo)					
	Financiamento total (1)	Despesa Pública	Fundo comunitário	Investimento/ /custo total	Investimento/ /custo total elegível	Despesa Pública	Fundo Comunitário	Investimento/ /custo total elegível	Despesa Pública	Fundo Comunitário	Fundo Comunitário	Taxa de compromisso (AP/PR)	Taxa de execução (VAL/PR)	Taxa de realização (VAL/AP)	Taxa de pagamento (PG/AP)	Taxa de reembolso (PG/VAL)	Rácio pagam./ /programado (PG/PR)
	(mil euros)			(mil euros)				(mil euros)			(mil euros)	%					
QREN	32.888.296	28.576.562	21.411.561	26.216.578	23.468.966	18.657.280	13.990.550	7.718.443	6.576.633	4.936.787	5.157.979	65,3	23,1	35,3	36,9	104,5	24,1
FSE	9.375.911	9.247.067	6.512.388	7.018.786	7.018.786	6.752.754	4.732.381	2.996.726	2.942.917	2.077.050	2.045.745	72,7	31,9	43,9	43,2	98,5	31,4
FEDER	19.141.006	15.403.307	11.839.207	17.122.405	14.680.455	10.276.142	8.031.532	4.271.070	3.185.028	2.545.353	2.791.876	67,8	21,5	31,7	34,8	109,7	23,6
Fundo de Coesão	4.371.380	3.926.188	3.059.966	2.075.387	1.769.725	1.628.384	1.226.637	450.647	449.388	314.383	320.357	40,1	10,3	25,6	26,1	101,9	10,5
PO Temáticos	20.999.813	18.652.056	13.879.721	18.018.132	16.526.710	12.674.711	9.436.330	5.780.959	4.789.400	3.569.606	3.665.581	68,0	25,7	37,8	38,8	102,7	26,4
PO Potencial Humano - FSE	8.859.212	8.773.368	6.117.388	6.636.785	6.636.785	6.373.063	4.415.913	2.840.348	2.787.266	1.948.152	1.911.708	72,2	31,8	44,1	43,3	98,1	31,3
PO Factores Competitividade - FEDER	5.510.641	3.789.341	3.103.389	7.433.053	6.397.921	2.959.354	2.472.152	1.708.322	773.991	689.186	800.287	79,6	22,2	27,9	32,4	116,1	25,8
PO Valorização Território - FEDER e FC	6.629.960	6.089.347	4.658.544	3.948.294	3.492.004	3.342.295	2.548.264	1.232.288	1.228.143	932.268	953.586	54,7	20	36,6	37,4	102,3	20,5
PO VT - FEDER	2.258.580	2.163.159	1.598.579	1.872.907	1.722.279	1.713.910	1.321.627	781.641	778.756	617.885	633.229	82,7	38,7	46,8	47,9	102,5	39,6
PO VT - FC	4.371.380	3.926.188	3.059.966	2.075.387	1.769.725	1.628.384	1.226.637	450.647	449.388	314.383	320.357	40,1	10,3	25,6	26,1	101,9	10,5
PO Regionais do Continente	9.629.647	7.708.669	5.763.853	6.477.978	5.339.853	4.573.635	3.436.452	1.204.883	1.099.860	822.859	922.447	59,6	14,3	23,9	26,8	112,1	16,0
PO Norte - FEDER	4.254.748	3.664.705	2.711.645	3.101.230	2.582.200	2.331.376	1.782.664	546.465	504.124	390.829	432.649	65,7	14,4	21,9	24,3	110,7	16,0
PO Centro - FEDER	2.881.115	2.212.240	1.701.633	1.801.440	1.477.473	1.254.386	967.471	370.949	340.583	261.294	285.099	56,9	15,4	27,0	29,5	109,1	16,8
PO Alentejo - FEDER	1.460.022	1.117.011	868.934	807.636	690.488	542.962	432.288	125.159	120.298	94.966	125.935	49,7	10,9	22,0	29,1	132,6	14,5
PO Lisboa - FEDER	681.364	472.479	306.689	538.866	404.648	332.657	186.173	110.383	98.652	54.653	59.762	60,7	17,8	29,4	32,1	109,3	19,5
PO Algarve - FEDER	352.398	242.235	174.952	228.806	185.044	112.254	67.855	51.927	36.113	21.117	19.001	38,8	12,1	31,1	28,0	90,0	10,9
PO Regiões Autónomas	2.063.439	2.020.439	1.601.898	1.625.667	1.508.106	1.314.641	1.037.619	685.749	640.520	504.497	527.929	64,8	31,5	48,6	50,9	104,6	33,0
PO Açores - FEDER	1.190.905	1.190.905	966.349	830.433	830.433	719.164	570.524	458.772	419.797	333.068	341.371	59,0	34,5	58,4	59,8	102,5	35,3
PO Açores - FSE	263.529	223.529	190.000	188.625	188.625	187.933	159.743	62.246	62.088	52.775	54.564	84,1	27,8	33,0	34,2	103,4	28,7
PO Madeira - FEDER	449.953	449.953	320.549	477.363	359.803	279.913	205.136	106.050	101.222	72.663	83.380	64,0	22,7	35,4	40,6	114,7	26,0
PO Madeira - FSE	159.051	156.051	125.000	129.245	129.245	127.631	102.216	58.501	57.413	45.991	48.615	81,8	36,8	45,0	47,6	105,7	38,9
PO de Assistência Técnica	195.398	195.398	166.088	94.801	94.297	94.293	80.149	46.853	46.853	39.825	42.021	48,3	24,0	49,7	52,4	105,5	25,3
PO Assistência Técnica - FEDER	101.280	101.280	86.088	30.670	30.166	30.166	25.641	11.402	11.402	9.692	11.162	29,8	11,3	37,8	43,5	115,2	13,0
PO Assistência Técnica - FSE	94.118	94.118	80.000	64.131	64.131	64.127	54.508	35.451	35.541	30.133	30.589	68,1	37,7	55,3	56,6	102,4	38,6

Fonte: QREN, Boletim informativo nº10, dados reportados a 31/12/2010

(1) Esta coluna reproduz o valor do financiamento total presente nos quadros financeiros das decisões dos PO. Não representa a totalidade do investimento directamente alavancado pelo QREN, na medida em que não engloba o investimento não elegível bem como os investimentos indissociáveis dos investimentos co-financiados pelo QREN. Estima-se um investimento total directamente alavancado pelo QREN na ordem dos 44 mil milhões de euros.

IV. 9 - TRANSFERÊNCIAS DOS FUNDOS ESTRUTURAIS E DE COESÃO 1986-2010

ANOS	Meuros
1986	336,5
1987	611,9
1988	889,1
1989	1.053,6
1990	1.184,9
1991	2.122,5
1992	2.637,5
1993	3.289,8
1994	2.579,5
1995	3.371,2
1996	3.438,4
1997	3.737,2
1998	3.981,6
1999	4.059,0
2000	3.156,7
2001	2.470,4
2002	3.928,7
2003	4.896,3
2004	4.301,4
2005	3.763,1
2006	3.489,3
2007	3.760,2
2008	3.996,8
2009	3.583,0
2010	4.170,4
TOTAL 1986-2010	74.808,9

Fonte: Ministério das Finanças.

Estes dados correspondem a 1 ano civil (01.01 a 31.12) e não a um ano orçamental

IV.9.a - Transferências dos Fundos Estruturais e de Coesão
1986-2010

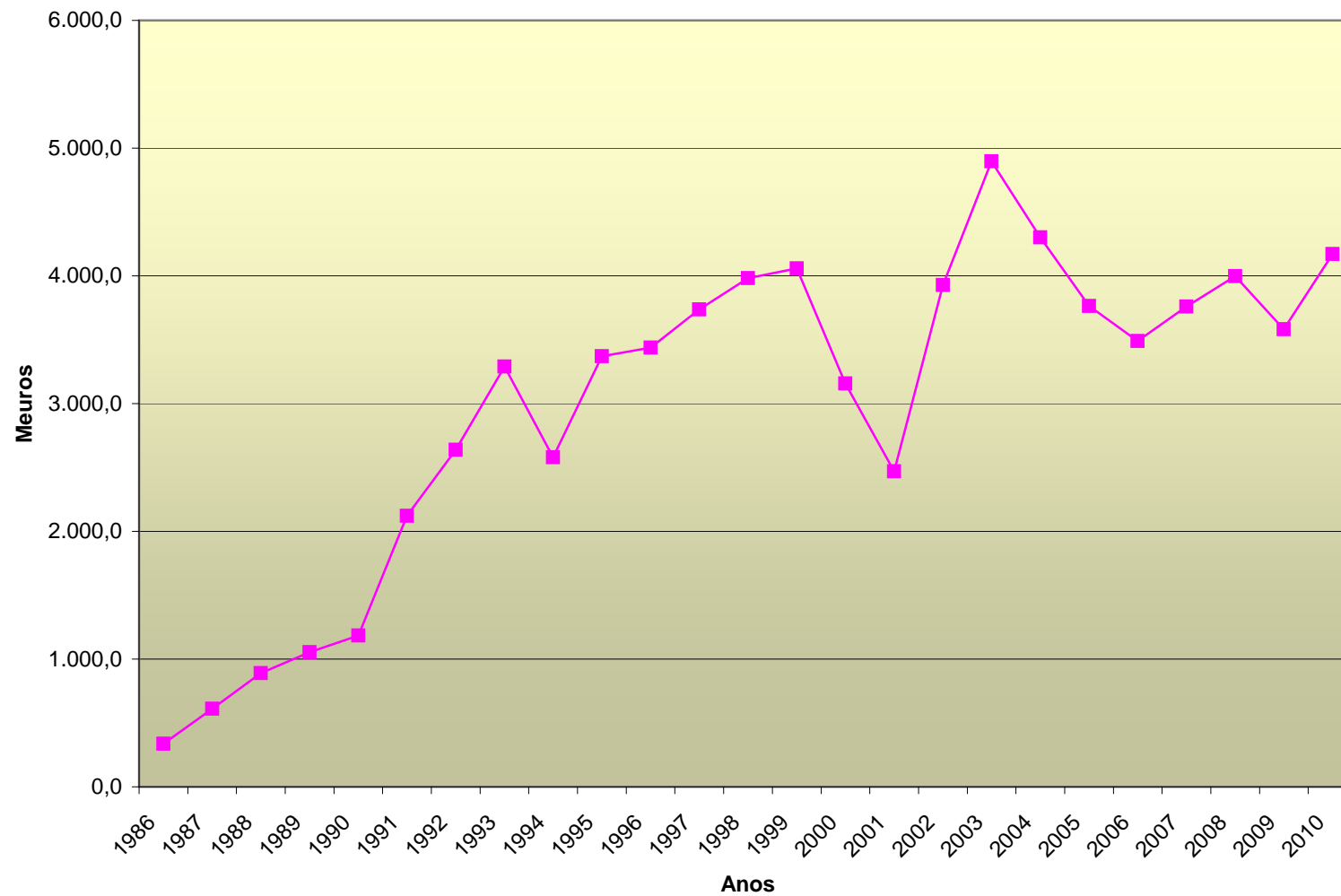

IV.9.a

V – Indicadores de Convergência

V.1.a - CRITÉRIOS DE CONVERGÊNCIA NOMINAL RELATIVOS AOS ESTADOS-MEMBROS
Zona Euro

	INFLAÇÃO*					SALDO ORÇAMENTAL/PIB					DÍVIDA PÚBLICA /PIB				
	%					%					%				
	2008	2009	2010E	2011P	2012P	2008	2009	2010E	2011P	2012P	2008	2009	2010E	2011P	2012P
BÉLGICA	4,5	0,0	2,3	1,9	1,9	-1,3	-6,0	-4,8	-4,6	-4,7	89,6	96,2	98,6	100,5	102,1
ALEMANHA	2,8	0,2	1,1	1,8	2,0	0,1	-3,0	-3,7	-2,7	-1,8	66,3	73,4	75,7	75,9	75,2
ESTÓNIA	10,6	0,2	2,7	3,6	2,3	-2,8	-1,7	-1,0	-1,9	-2,7	4,6	7,2	8,0	9,5	11,7
IRLANDA	3,1	-1,7	-1,5	0,4	0,6	-7,3	-14,4	-32,3	-10,3	-9,1	44,3	65,5	97,4	107,0	114,3
GRÉCIA	4,2	1,3	4,6	2,2	0,5	-9,4	-15,4	-9,6	-7,4	-7,6	110,3	126,8	140,2	150,2	156,0
ESPAÑA	4,1	-0,2	1,7	1,5	1,4	-4,2	-11,1	-9,3	-6,4	-5,5	39,8	53,2	64,4	69,7	73,0
FRANÇA	3,2	0,1	1,7	1,6	1,6	-3,3	-7,5	-7,7	-6,3	-5,8	67,5	78,1	83,0	86,8	89,8
ITÁLIA	3,5	0,8	1,6	1,8	1,9	-2,7	-5,3	-5,0	-4,3	-3,5	106,3	116,0	118,9	120,2	119,9
CHIPRE	4,4	0,2	2,8	3,3	2,5	0,9	-6,0	-5,9	-5,7	-5,7	48,3	58,0	62,2	65,2	68,4
LUXEMBURGO	4,1	0,0	2,8	2,1	1,6	3,0	-0,7	-1,8	-1,3	-1,2	13,6	14,5	18,2	19,6	20,9
MALTA	4,7	1,8	1,9	2,0	2,3	-4,8	-3,8	-4,2	-3,0	-3,3	63,1	68,6	70,4	70,8	70,9
PAÍSES BAIXOS	2,2	1,0	1,0	1,5	1,6	0,6	-5,4	-5,8	-3,9	-2,8	58,2	60,8	64,8	66,6	67,3
ÁUSTRIA	3,2	0,4	1,7	2,1	1,8	-0,5	-3,5	-4,3	-3,6	-3,3	62,5	67,5	70,4	72,0	73,3
PORTUGAL	2,7	-0,9	1,4	2,3	1,3	-2,9	-9,3	-7,3	-4,9	-5,1	65,3	76,1	82,8	88,8	92,4
ESLOVÉNIA	5,5	0,9	2,1	2,0	2,2	-1,8	-5,8	-5,8	-5,3	-4,7	22,5	35,4	40,7	44,8	47,6
ESLOVÁQUIA	3,9	0,9	0,7	3,2	2,8	-2,1	-7,9	-8,2	-5,3	-5,0	27,8	35,4	42,1	45,1	47,4
FINLÂNDIA	3,9	1,6	1,6	2,1	1,8	4,2	-2,5	-3,1	-1,6	-1,2	34,1	43,8	49,0	51,1	53,0
UE 27	3,7	1,0	2,0	2,1	1,8	-2,3	-6,8	-6,8	-5,1	-4,2	61,8	74,0	79,1	81,8	83,3
ZONA EURO	3,3	0,3	1,5	1,8	1,7	-2,0	-6,3	-6,3	-4,6	-3,9	69,7	79,1	84,1	86,5	87,8

FONTE: Comissão Europeia, Previsões Económicas do Outono, 2010

E - Estimativa

P -Previsão

* Índice harmonizado de preços do consumidor

	%		
	2009	2010E	2011P
Saldo Orçamental / PIB ⁽¹⁾	-9,3	-7,3	-4,6
Dívida Pública / PIB ⁽¹⁾	76,1	82,1	86,6
Taxa de inflação ⁽²⁾	-0,9	1,4	2,2

Fonte: Ministério das Finanças e da Administração Pública:

⁽¹⁾ Atualização do OE2011, Out.2010

⁽²⁾ Valores finais para 2009 e 2010 e Previsão inscrita no OE2011 para 2011.

V.1.b - CRITÉRIOS DE CONVERGÊNCIA NOMINAL RELATIVOS AOS ESTADOS-MEMBROS
Estados-membros fora da Zona Euro

	INFLAÇÃO*					SALDO ORÇAMENTAL/PIB					DÍVIDA PÚBLICA/PIB				
	%					%					%				
	2008	2009	2010E	2011P	2012P	2008	2009	2010E	2011P	2012P	2008	2009	2010E	2011P	2012P
BULGÁRIA	12,0	2,5	2,9	3,2	3,1	1,7	-4,7	-3,8	-2,9	-1,8	13,7	14,7	18,2	20,2	20,8
REP. CHECA	6,3	0,6	1,2	2,1	2,2	-2,7	-5,8	-5,2	-4,6	-4,2	30,0	35,3	40,0	43,1	45,2
DINAMARCA	3,6	1,1	2,2	2,1	2,0	3,2	-2,7	-5,1	-4,3	-3,5	34,1	41,5	44,9	47,5	49,2
LETÔNIA	15,3	3,3	-1,3	1,1	1,8	-4,2	-10,2	-7,7	-7,9	-7,3	19,7	36,7	45,7	51,9	56,6
LITUÂNIA	11,1	4,2	1,2	2,3	2,8	-3,3	-9,2	-8,4	-7,0	-6,9	15,6	29,5	37,4	42,8	48,3
HUNGRIA	6,0	4,0	4,7	3,9	3,7	-3,7	-4,4	-3,8	-4,7	-6,2	72,3	78,4	78,5	80,1	81,6
POLÓNIA	4,2	4,0	2,6	2,9	3,0	-3,7	-7,2	-7,9	-6,6	-6,0	47,1	50,9	55,5	57,2	59,6
ROMÉLIA	7,9	5,6	6,1	5,5	3,2	-5,7	-8,6	-7,3	-4,9	-3,5	13,4	23,9	30,4	33,4	34,1
SUÉCIA	3,3	1,9	1,8	1,4	1,9	2,2	-0,9	-0,9	-0,1	1,0	38,2	41,9	39,9	38,9	37,5
REINO UNIDO	3,6	2,2	3,2	2,6	1,4	-5,0	-11,4	-10,5	-8,6	-6,4	52,1	68,2	77,8	83,5	86,6
UE 27	3,7	1,0	2,0	2,1	1,8	-2,3	-6,8	-6,8	-5,1	-4,2	61,8	74,0	79,1	81,8	83,3
ZONA EURO	3,3	0,3	1,5	1,8	1,7	-2,0	-6,3	-6,3	-4,6	-3,9	69,7	79,1	84,1	86,5	87,8

Fonte: Comissão Europeia, Previsões Económicas do Outono, 2010

E - Estimativa

P - Previsão

* Índice harmonizado de preços do consumidor

V.1.c - Taxa de inflação 2010

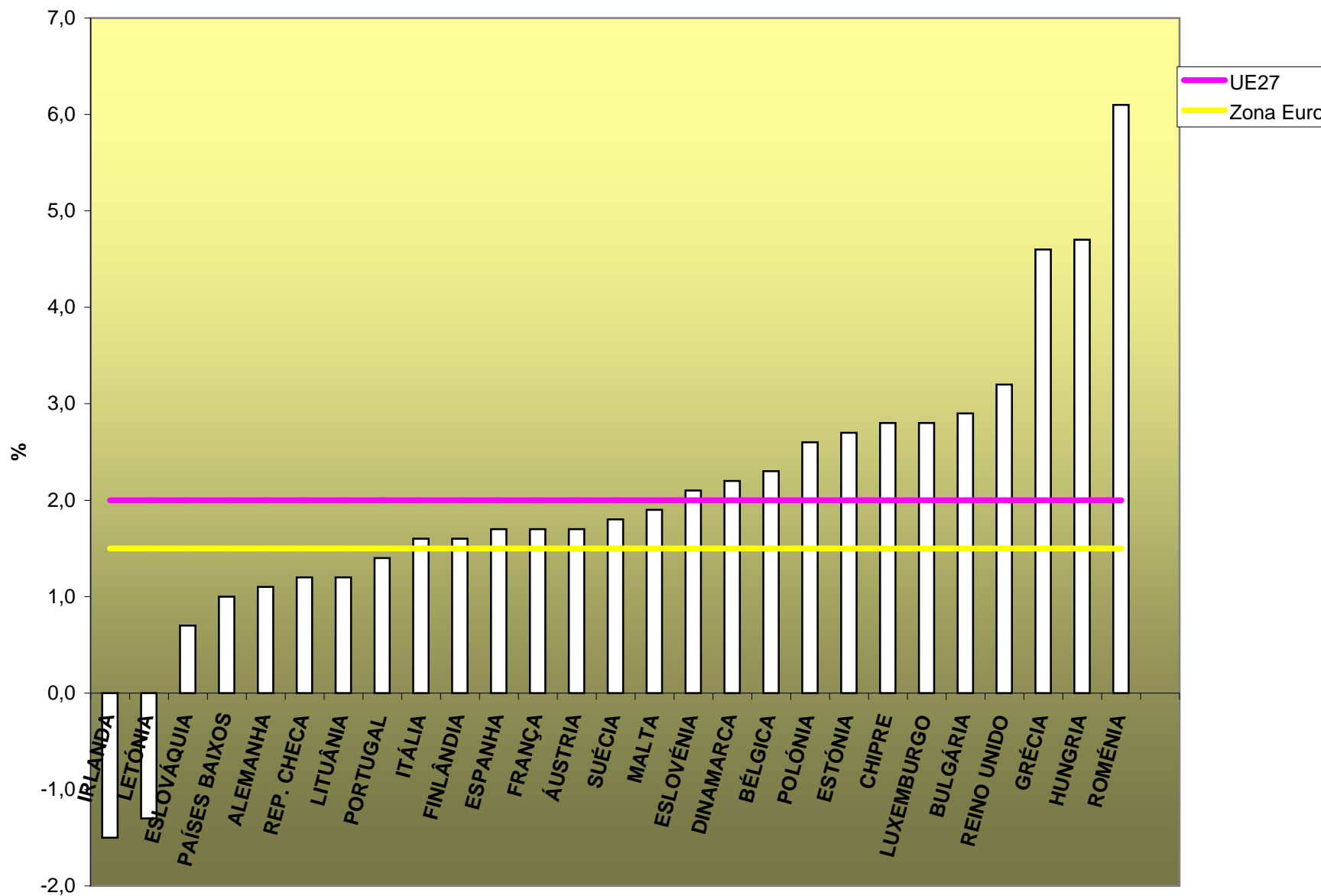

V.1.d - Saldo orçamental, 2010

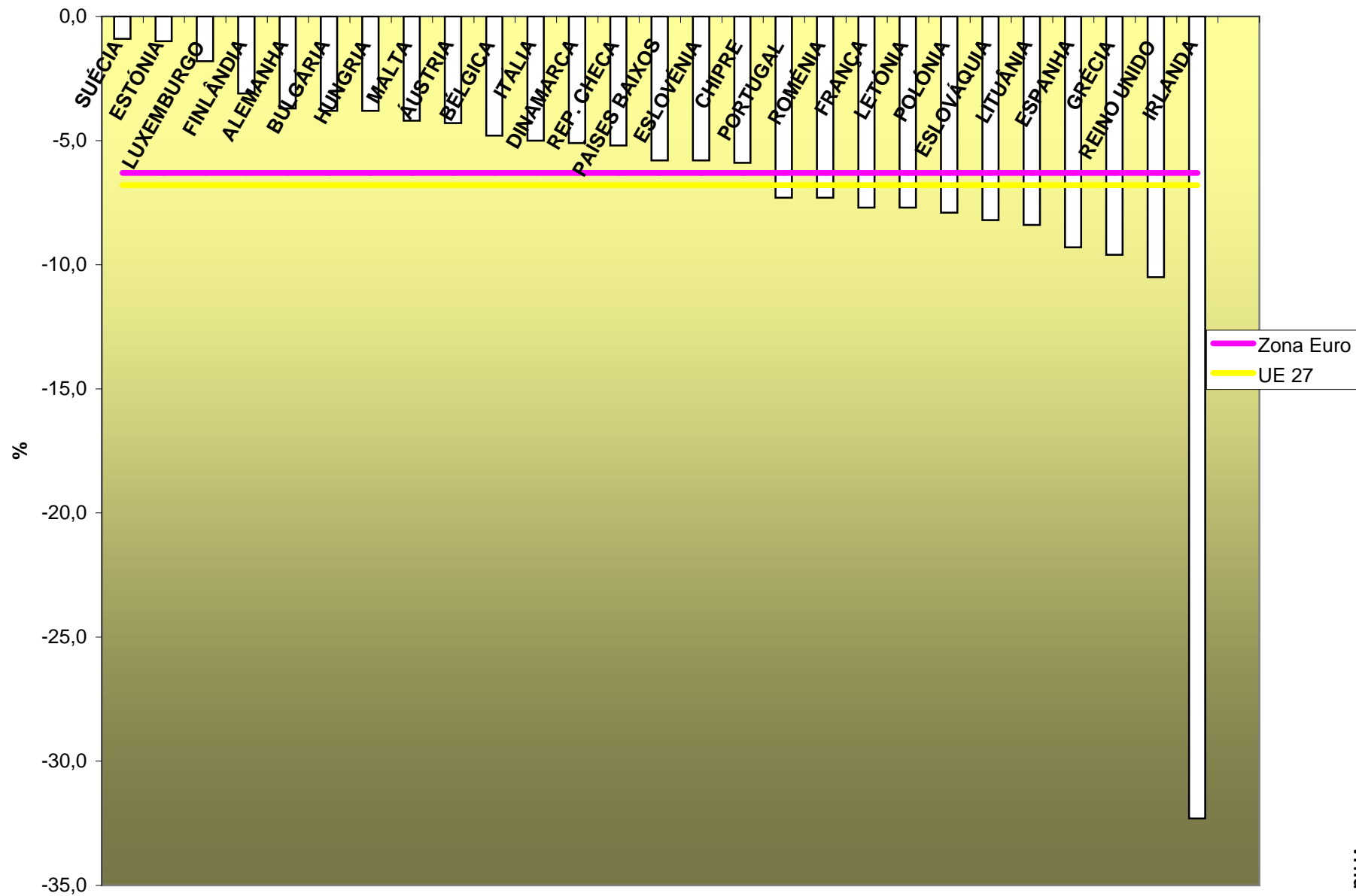

V.1.e - Dívida pública em % do PIB, 2010

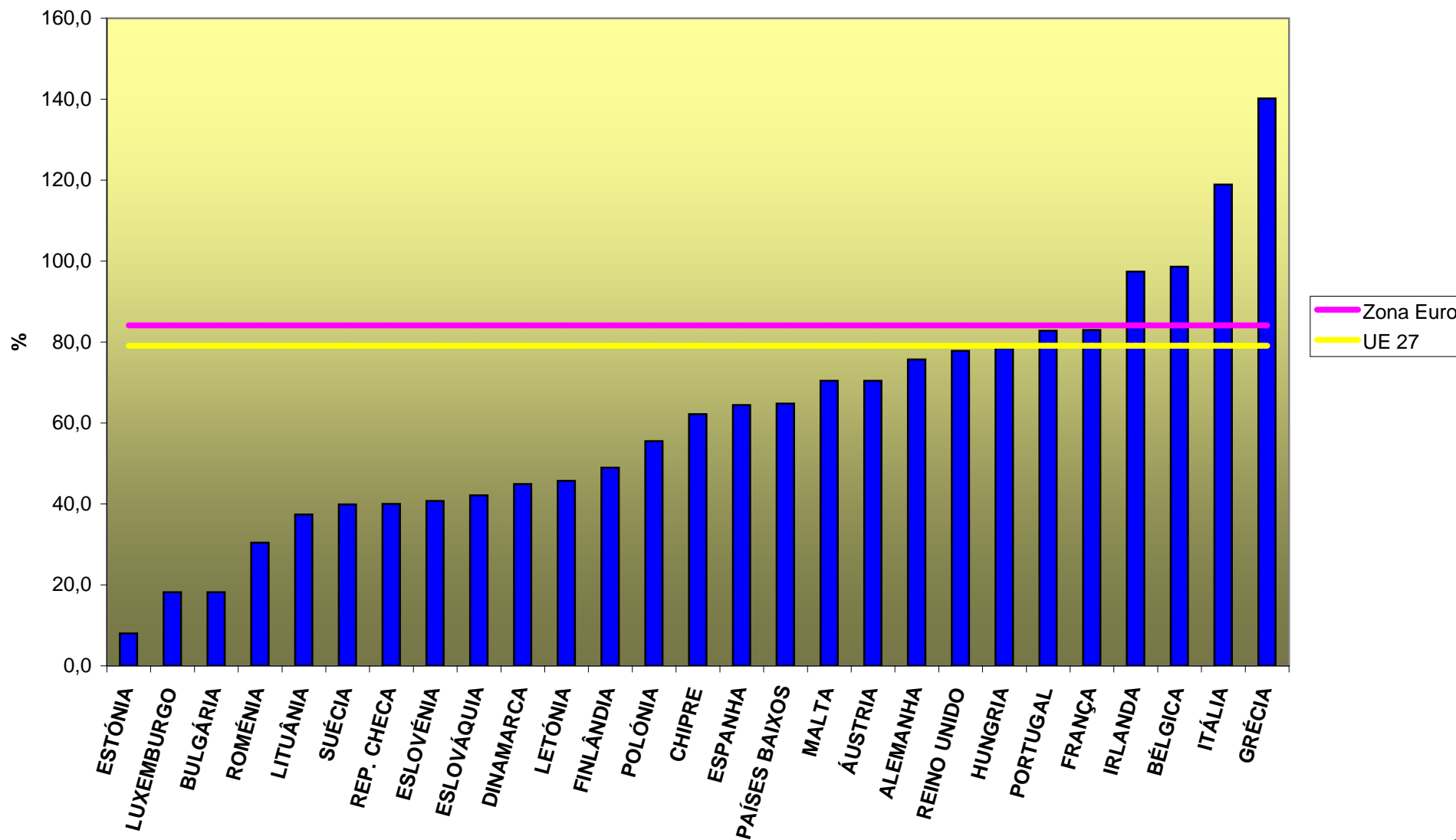

**V.2 - TAXA DE CRESCIMENTO DO PIB (anual, em volume)
POR ESTADO-MEMBRO**

	2007	2008	2009	2010E	2011P	2012P
BÉLGICA	2,9	1,0	-2,8	2,0	1,8	2,0
ALEMANHA	2,7	1,0	-4,7	3,7	2,2	2,0
ESTÓNIA	6,9	-5,1	-13,9	2,4	4,4	3,5
IRLANDA	5,6	-3,5	-7,6	-0,2	0,9	1,9
GRÉCIA	4,3	1,3	-2,3	-4,2	-3,0	1,1
ESPAÑA	3,6	0,9	-3,7	-0,2	0,7	1,7
FRANÇA	2,4	0,2	-2,6	1,6	1,6	1,8
ITÁLIA	1,5	-1,3	-5,0	1,1	1,1	1,4
CHIPRE	5,1	3,6	-1,7	0,5	1,5	2,2
LUXEMBURGO	6,6	1,4	-3,7	3,2	2,8	3,2
MALTA	3,7	2,6	-2,1	3,1	2,0	2,2
P. BAIXOS	3,9	1,9	-3,9	1,7	1,5	1,7
ÁUSTRIA	3,7	2,2	-3,9	2,0	1,7	2,1
PORTUGAL	2,4	0,0	-2,6	1,3	-1,0	0,8
ESLOVÉNIA	6,9	3,7	-8,1	1,1	1,9	2,6
ESLOVÁQUIA	10,5	5,8	-4,8	4,1	3,0	3,9
FINLÂNDIA	5,3	0,9	-8,0	2,9	2,9	2,3
ZONA EURO	2,9	0,4	-4,1	1,7	1,5	1,8
BULGÁRIA	6,4	6,2	-4,9	-0,1	2,6	3,8
REP. CHECA	6,1	2,5	-4,1	2,4	2,3	3,1
DINAMARCA	1,6	-1,1	-5,2	2,3	1,9	1,8
LETÓNIA	10,0	-4,2	-18,0	-0,4	3,3	4,0
LITUÂNIA	9,8	2,9	-14,7	0,4	2,8	3,2
HUNGRIA	0,8	0,8	-6,7	1,1	2,8	3,2
POLÓNIA	6,8	5,1	1,7	3,5	3,9	4,2
ROMÉNIA	6,3	7,3	-7,1	-1,9	1,5	3,8
SUÉCIA	3,3	-0,4	-5,1	4,8	3,3	2,3
REINO UNIDO	2,7	-0,1	-5,0	1,8	2,2	2,5
U.E. 27	3,0	0,5	-4,2	1,8	1,7	2,0

Fonte: Comissão Europeia, Previsões Económicas do Outono, 2010

P - Previsão

E - Estimativa

Taxa de variação real do PIB

PORTUGAL	2009	2010	2011
MFAP	-2,5(1)	1,4(1)	0,2(2)
FMI (a)	-2,6	1,1	0,0
OCDE (b)	-2,5	1,5	-0,2

(1) Dados definitivos (2) Dados do OE 2011

(a) Fonte: World Economic Outlook, FMI, Outubro de 2010

(b) Fonte: Economic Outlook n.º 88, OCDE, Dezembro de 2010

V.2.a - Taxa de crescimento do PIB, em volume, 2010

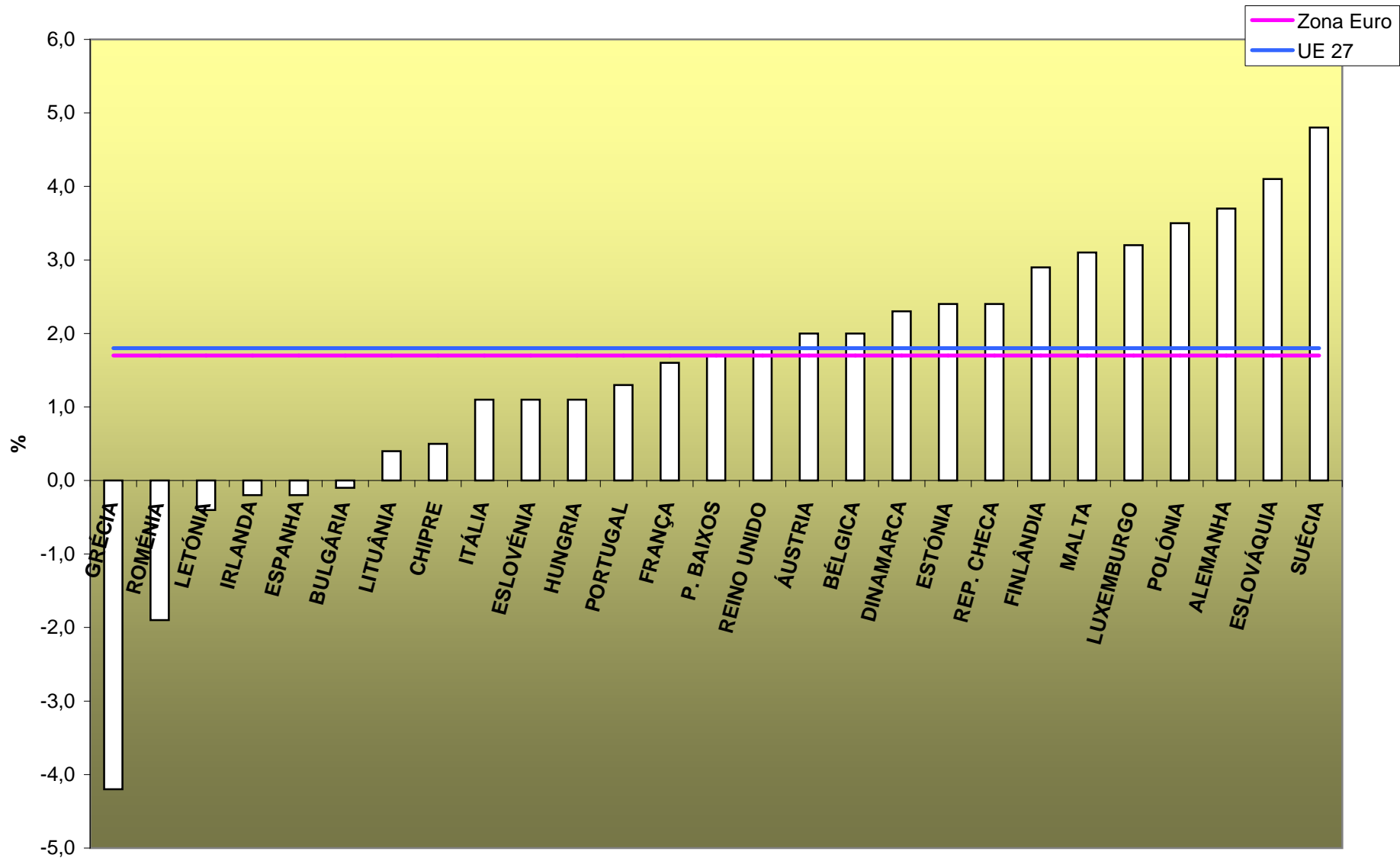

**V.3 - TAXA DE DESEMPREGO POR ESTADO-MEMBRO
(% DA POPULAÇÃO ACTIVA)**

	2007	2008	2009	2010E	2011 P	2012 P
BÉLGICA	7,5	7,0	7,9	8,6	8,8	8,7
ALEMANHA	8,4	7,3	7,5	7,3	6,7	6,3
ESTÓNIA	4,7	5,5	13,8	17,5	15,1	13,6
IRLANDA	4,6	6,3	11,9	13,7	13,5	12,7
GRÉCIA	8,3	7,7	9,5	12,5	15,0	15,2
ESPAÑA	8,3	11,3	18,0	20,1	20,2	19,2
FRANÇA	8,4	7,8	9,5	9,6	9,5	9,2
ITÁLIA	6,1	6,7	7,8	8,4	8,3	8,2
CHIPRE	4,0	3,6	5,3	6,8	6,6	5,9
LUXEMBURGO	4,2	4,9	5,1	5,5	5,6	5,6
MALTA	6,4	5,9	7,0	6,6	6,6	6,5
P.BAIXOS	3,6	3,1	3,7	4,5	4,4	4,3
ÁUSTRIA	4,4	3,8	4,8	4,4	4,2	4,0
PORTUGAL	8,1	7,7	9,6	10,5	11,1	11,2
ESLOVÉNIA	4,9	4,4	5,9	7,2	7,2	6,6
ESLOVÁQUIA	11,1	9,5	12,0	14,5	14,2	13,4
FINLÂNDIA	6,9	6,4	8,2	8,3	7,8	7,2
ZONA EURO	7,5	7,5	9,5	10,1	10,0	9,6
BULGÁRIA	6,9	5,6	6,8	9,8	9,1	8,0
REP. CHECA	5,3	4,4	6,7	7,3	7,0	6,7
DINAMARCA	3,8	3,3	6,0	6,9	6,3	5,8
LETÓNIA	6,0	7,5	17,1	19,3	17,7	16,2
LITUÂNIA	4,3	5,8	13,7	17,8	16,9	15,1
HUNGRIA	7,4	7,8	10,0	11,1	11,0	10,3
POLÓNIA	9,6	7,1	8,2	9,5	9,2	8,5
ROMÉNIA	6,4	5,8	6,9	7,5	7,4	7,0
SUÉCIA	6,1	6,2	8,3	8,3	8,0	7,5
REINO UNIDO	5,3	5,6	7,6	7,8	7,9	7,8
UE 27	7,2	7,0	8,9	9,6	9,5	9,1

FONTE: Comissão Europeia, Previsões Económicas do Outono, 2010

P - Previsão

E - Estimativa

Taxa de desemprego

PORTUGAL	2009	2010	2011
MFAP	9,5(1)	10,8(1)	10,8(2)
FMI (a)	9,6	10,7	10,8
OCDE (b)	9,6	10,9	:

(1) Dados definitivos

(2) Dados do OE 2011

(a) Fonte: World Economic Outlook, FMI, Outubro de 2010

(b) Fonte: Key short-term economic indicators, OCDE, Fevereiro de 2011

(:): Não disponível

V.3.a -Taxa de desemprego, 2010

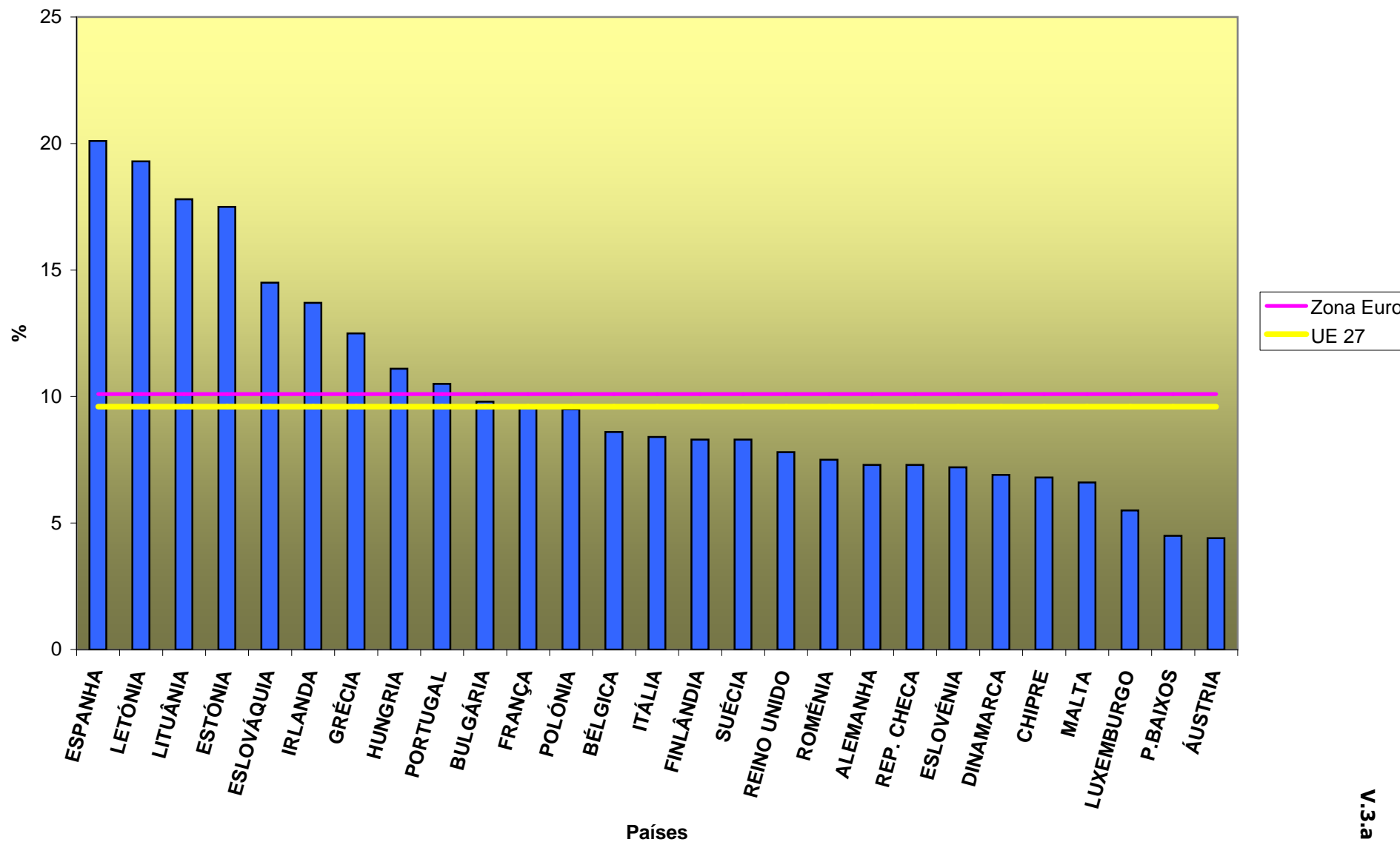

V.4 - COMPARAÇÃO ENTRE O CRESCIMENTO DO PIB PORTUGUÊS E A MÉDIA EUROPEIA

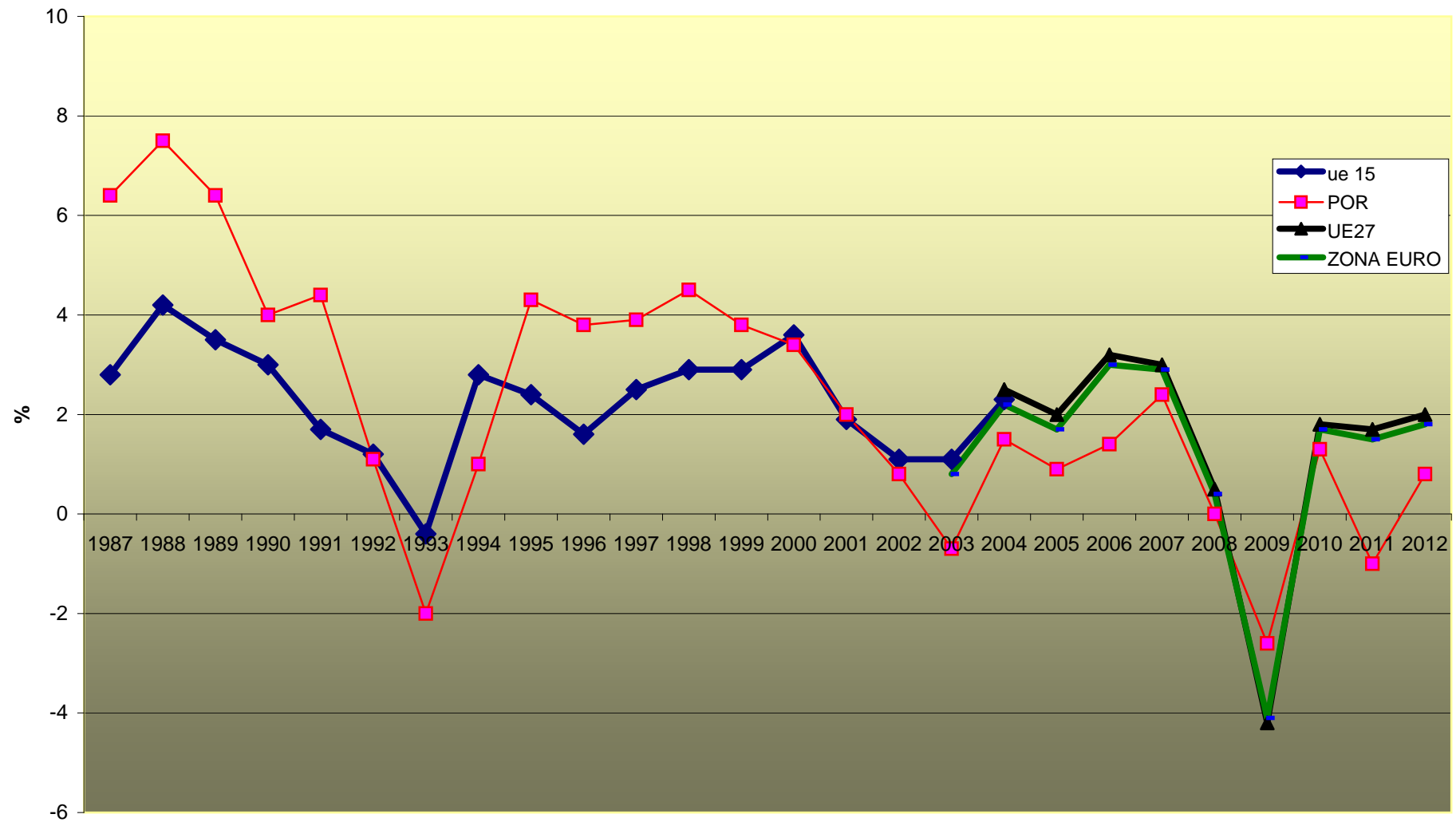

VI – Indicadores Estruturais/Estratégia Europa 2020

VI.1 - PIB PER CAPITA EM PPC

UE 27 = 100

	2004	2005 ^(b)	2006	2007	2008	2009
UE 27	100	100	100	100	100	100
ZONA EURO	109	110	109	109	109	109
BÉLGICA	121	120	118	116	115	116
BULGÁRIA	35	37	38	40	44	:
R, CHECA	75	76	77	80	81	82
DINAMARCA	126	124	124	123	123	121
ALEMANHA	116	117	116	116	116	116
ESTÓNIA	57	62	66	69	68	64
IRLANDA	142	144	145	147	133	127
GRÉCIA	94 ^(p)	91 ^(p)	93 ^(p)	91 ^(p)	93 ^(p)	93 ^(p)
ESPAÑA	101	102	104	105	103	103
FRANÇA	110	111	109	108	107	108
ITÁLIA	107	105	104	104	104	104
CHIPRE	90	91	91	93	97	98
LETÓNIA	46	49	52	56	56	52
LITUÂNIA	50	53	55	59	61	55
LUXEMBURGO	253	255	270	275	280	271
HUNGRIA	63	63	63	62	64	65
MALTA	77	78	78	77	78	81
PAÍSES BAIXOS	129	131	131	132	134	131
ÁUSTRIA	127	124	125	123	124	124
POLÓNIA	51	51	52	54	56	61
PORTUGAL	77	79	79	78	78	80
ROMÉNIA	34	35	38	42	47	46
ESLOVÉNIA	86	87	88	88	91 ^(b)	88 ^(b)
ESLOVÁQUIA	57	60	63	68	72	73
FINLÂNDIA	116	114	114	117	118	113
SUÉCIA	126	122	123	125	122	118
REINO UNIDO	124	122	120	116	115	112

Fonte: EUROSTAT/Indicadores Estruturais, 15 de Fevereiro de 2011

(:) Não disponível

(b) Quebra de série

(p) Valor provisório

VI.2 - PRODUTIVIDADE DO TRABALHO

PIB (ppc) por pessoa empregada

UE 27 = 100

	2004	2005 ^(b)	2006	2007	2008	2009 ^(p)
UE 27	100	100	100	100	100	100
ZONA EURO	109,5	109,7	109,6	109,6	109,4	109,6
BÉLGICA	131,7	129,7	128,3	126,9	125,5	125,5
BULGÁRIA	34,6	35,6	36,2	37,3	39,3	40,0
R, CHECA	68,0	68,5	69,3	71,4	72,1	72,9
DINAMARCA	108,6	106,6	106,4	104,3	103,8	103,3
ALEMANHA	108,1	109,2	109,1	108,4	107,2	105,1
ESTÓNIA	57,4	60,5	62,1	65,4	64,4	65,5
IRLANDA	135,4	134,3	135,1	136,9	127,8	130,5
GRÉCIA	100,6 ^(v)	98,3 ^(v)	98,0 ^(v)	96,5 ^(v)	99,3 ^(v)	98,0 ^(v)
ESPANHA	102,0	101,1	102,6	103,1	104,2	109,8
FRANÇA	120,6	122,1	121,1	121,3	120,0	120,9
ITÁLIA	112,1	110,9	109,9	110,5	111,5	111,8
CHIPRE	82,8	82,8	83,7	85,3	88,5	89,0
LETÓNIA	45,7	47,9	48,8	51,4	51,5	53,2
LITUÂNIA	53,3	54,4	56,2	59,0	61,3	57,3
LUXEMBURGO	169,6	169,3	178,6	179,0	177,7	170,3
HUNGRIA	67,5	67,4	67,8	68,0	71,4	72,3
MALTA	90,0	91,4	91,0	89,4	88,9	90,7
PAÍSES BAIXOS	112,2	113,9	113,8	113,9	114,3	111,1
ÁUSTRIA	117,5	115,0	115,9	113,9	114,2	113,2
POLÓNIA	61,5	61,3	60,7	61,9	61,9	65,0
PORTUGAL	69,2	72,2	72,5	73,4	72,9	75,3
ROMÉNIA	34,4	35,9	39,5	43,2	48,7	48,0
ESLOVÉNIA	82,0	83,8	83,9	83,9	84,6	82,4
ESLOVÁQUIA	65,4	68,6	71,5	76,2	79,5	80,7
FINLÂNDIA	112,9	110,5	110,0	113,0	112,5	108,9
SUÉCIA	114,9	111,4	112,5	114,3	112,8	109,9
REINO UNIDO	113,8	112,3	112,0	109,5	108,6	106,6

Fonte: EUROSTAT/Indicadores Estruturais, 3 de Fevereiro de 2011

(b) Quebra de série

(v) valor provisório

VI.3.a - TAXA DE EMPREGO (Total)
Percentagem de empregados face à população com idades compreendidas
entre os 15 e os 64 anos

	2004	2005	2006	2007	2008	2009
UE 27	63,0	63,5	64,5	65,4	65,9	64,6
ZONA EURO	63,1	63,7	64,6	65,6	66,0	64,7
BÉLGICA	60,3	61,1	61,0	62,0	62,4	61,6
BULGÁRIA	54,2	55,8	58,6	61,7	64,0	62,6
R, CHECA	64,2	64,8	65,3	66,1	66,6	65,4
DINAMARCA	75,7	75,9	77,4	77,1	78,1	75,7
ALEMANHA	65,0	66,0 ^(b)	67,5	69,4	70,7	70,9
ESTÓNIA	63,0	64,4	68,1	69,4	69,8	63,5
IRLANDA	66,3	67,6	68,6	69,1	67,6	61,8
GRÉCIA	59,4	60,1	61,0	61,4	61,9	61,2
ESPANHA	61,1	63,3 ^(b)	64,8	65,6	64,3	59,8
FRANÇA	63,8	63,7	63,7	64,3	64,9	64,2
ITÁLIA	57,6 ^(b)	57,6	58,4	58,7	58,7	57,5
CHIPRE	68,9	68,5	69,6	71,0	70,9	69,9
LETÓNIA	62,3	63,3	66,3	68,3	68,6	60,9
LITUÂNIA	61,2	62,6	63,6	64,9	64,3	60,1
LUXEMBURGO	62,5	63,6	63,6	64,2	63,4	65,2
HUNGRIA	56,8	56,9	57,3	57,3	56,7	55,4
MALTA	54,0	53,9	53,6	54,6	55,3	54,9
PAÍSES BAIXOS	73,1	73,2	74,3	76,0	77,2	77,0
ÁUSTRIA	67,8 ^(b)	68,6	70,2	71,4	72,1	71,6
POLÓNIA	51,7	52,8	54,5	57,0	59,2	59,3
PORTUGAL	67,8	67,5	67,9	67,8	68,2	66,3
ROMÉNIA	57,7	57,6	58,8	58,8	59,0	58,6
ESLOVÉNIA	65,3	66,0	66,6	67,8	68,6	67,5
ESLOVÁQUIA	57,0	57,7	59,4	60,7	62,3	60,2
FINLÂNDIA	67,6	68,4	69,3	70,3	71,1	68,7
SUÉCIA	72,1	72,5 ^(b)	73,1	74,2	74,3	72,2
REINO UNIDO	71,7	71,7	71,6	71,5	71,5	69,9

Fonte: EUROSTAT/Estratégia Europa 2020, Indicadores Estruturais, Dezembro 2010

(b) Quebra de série

VI.3.b - TAXA DE EMPREGO (Homens)
Percentagem de empregados face à população com idades compreendidas
entre os 15 e os 64 anos

	2004	2005	2006	2007	2008	2009
UE 27	70,4	70,8	71,6	72,5	72,8	70,7
ZONA EURO	71,5	71,8	72,6	73,3	73,3	71,2
BÉLGICA	67,9	68,3	67,9	68,7	68,6	67,2
BULGÁRIA	57,9	60,0	62,8	66,0	68,5	66,9
R, CHECA	72,3	73,3	73,7	74,8	75,4	73,8
DINAMARCA	79,7	79,8	81,2	81,0	81,9	78,3
ALEMANHA	70,8	71,3 ^(b)	72,8	74,7	75,9	75,6
ESTÓNIA	66,4	67,0	71,0	73,2	73,6	64,1
IRLANDA	75,9	76,9	77,9	77,5	74,9	66,3
GRÉCIA	73,7	74,2	74,6	74,9	75,0	73,5
ESPAÑA	73,8	75,2 ^(b)	76,1	76,2	73,5	66,6
FRANÇA	69,5	69,2	68,9	69,2	69,6	68,5
ITÁLIA	70,1 ^(b)	69,9	70,5	70,7	70,3	68,6
CHIPRE	79,8	79,2	70,4	80,0	79,2	77,6
LETÓNIA	66,4	67,6	66,3	72,5	72,1	61
LITUÂNIA	64,7	66,1	72,6	67,9	67,1	59,5
LUXEMBURGO	72,8	73,3	63,8	72,3	71,5	73,2
HUNGRIA	63,1	63,1	73,3	64,0	63,0	61,1
MALTA	75,1	73,8	80,9	72,9	72,5	71,5
PAÍSES BAIXOS	80,2	79,9	76,9	82,2	83,2	82,4
ÁUSTRIA	74,9 ^(b)	75,4	60,9	78,4	78,5	76,9
POLÓNIA	57,2	58,9	73,9	63,6	66,3	66,1
PORTUGAL	74,2	73,4	64,6	73,8	74,0	71,1
ROMÉNIA	63,4	63,7	71,1	64,8	65,7	65,2
ESLOVÉNIA	70,0	70,4	67,0	72,7	72,7	71
ESLOVÁQUIA	63,2	64,6	71,4	68,4	70,0	67,6
FINLÂNDIA	69,7	70,3	75,5	72,1	73,1	69,5
SUÉCIA	73,6	74,4 ^(b)	77,5	76,5	76,7	74,2
REINO UNIDO	77,9	77,7	71,6	77,5	77,3	74,8

Fonte: EUROSTAT/Estratégia Europa 2020, Indicadores Estruturais, Dezembro 2010

(b) Quebra de série

VI.3.c - TAXA DE EMPREGO (Mulheres)
Percentagem de empregados face à população com idades compreendidas
entre os 15 e os 64 anos

	2004	2005	2006	2007	2008	2009
UE 27	55,6	56,3	57,3	58,3	59,1	58,6
ZONA EURO	54,6	55,6	56,7	57,9	58,7	58,3
BÉLGICA	52,6	53,8	54,0	55,3	56,2	56,0
BULGÁRIA	50,6	51,7	54,6	57,6	59,5	58,3
R, CHECA	56,0	56,3	56,8	57,3	57,6	56,7
DINAMARCA	71,6	71,9	73,4	73,2	74,3	73,1
ALEMANHA	59,2	60,6 ^(b)	62,2	64,0	65,4	66,2
ESTÓNIA	60,0	62,1	65,3	65,9	66,3	63,0
IRLANDA	56,5	58,3	59,3	60,6	60,2	57,4
GRÉCIA	45,2	46,1	47,4	47,9	48,7	48,9
ESPAÑA	48,3	51,2 ^(b)	53,2	54,7	54,9	52,8
FRANÇA	58,3	58,4	58,6	59,7	60,4	60,1
ITÁLIA	45,2 ^(b)	45,3	46,3	46,6	47,2	46,4
CHIPRE	58,7	58,4	60,3	62,4	62,9	62,5
LETÓNIA	58,5	59,3	62,4	64,4	65,4	60,9
LITUÂNIA	57,8	59,4	61,0	62,2	61,8	60,7
LUXEMBURGO	51,9	53,7	54,6	56,1	55,1	57,0
HUNGRIA	50,7	51,0	51,1	50,9	50,6	49,9
MALTA	32,7	33,7	33,4	35,7	37,4	37,7
PAÍSES BAIXOS	65,8	66,4	67,7	69,6	71,1	71,5
ÁUSTRIA	60,7 ^(b)	62,0	63,5	64,4	65,8	66,4
POLÓNIA	46,2	46,8	48,2	50,6	52,4	52,8
PORTUGAL	61,7	61,7	62,0	61,9	62,5	61,6
ROMÉNIA	52,1	51,5	53,0	52,8	52,5	52,0
ESLOVÉNIA	60,5	61,3	61,8	62,6	64,2	63,8
ESLOVÁQUIA	50,9	50,9	51,9	53,0	54,6	52,8
FINLÂNDIA	65,6	66,5	67,3	68,5	69,0	67,9
SUÉCIA	70,5	70,4 ^(b)	70,7	71,8	71,8	70,2
REINO UNIDO	65,6	65,8	65,8	65,5	65,8	65,0

Fonte: EUROSTAT/Estratégia Europa 2020, Indicadores Estruturais, Dezembro 2010

(b) Quebra de série

VI.4 - TAXA DE EMPREGO

Percentagem de empregados com idades compreendidas entre os 55 e os 64 anos face à população da mesma faixa etária

%

	2003	2004	2005	2006	2007	2008	2009
UE 27	40,0	40,7	42,3	43,5	44,6	45,6	46
ZONA EURO	37,7	38,5	40,3	41,6	43,2	44,2	45,1
BÉLGICA	28,1	30,0	31,8	32,0	34,4	34,5	35,3
BULGÁRIA	30,0	32,5	34,7	39,6	42,6	46,0	46,1
R, CHECA	42,3	42,7	44,5	45,2	46,0	47,6	46,8
DINAMARCA	60,2	60,3	59,5	60,7	58,6	57,0	57,5
ALEMANHA	39,9	41,8	45,4 ^(b)	48,4	51,5	53,8	56,2
ESTÓNIA	52,3	52,4	56,1	58,5	60,0	62,4	60,4
IRLANDA	49,0	49,5	51,6	53,1	53,8	53,7	51,0
GRÉCIA	41,3	39,4	41,6	42,3	42,4	42,8	42,2
ESPAÑA	40,7	41,3	43,1 ^(b)	44,1	44,6	45,6	44,1
FRANÇA	37,0	37,8	38,5	38,1	38,2	38,2	38,9
ITÁLIA	30,3	30,5 ^(b)	31,4	32,5	33,8	34,4	35,7
CHIPRE	50,4	49,9	50,6	53,6	55,9	54,8	56,0
LETÓNIA	44,1	47,9	49,5	53,3	57,7	59,4	53,2
LITUÂNIA	44,7	47,1	49,2	49,6	53,4	53,1	51,6
LUXEMBURGO	30,3	30,4	31,7	33,2	32,0	34,1	38,2
HUNGRIA	28,9	31,1	33,0	33,6	33,1	31,4	32,8
MALTA	32,5	31,5	30,8	29,8	28,5	29,2	28,1
PAÍSES BAIXOS	44,3	45,2	46,1	47,7	50,9	53,0	55,1
ÁUSTRIA	30,3	28,8 ^(b)	31,8	35,5	38,6	41,0	41,1
POLÓNIA	26,9	26,2	27,2	28,1	29,7	31,6	32,3
PORTUGAL	51,6	50,3	50,5	50,1	50,9	50,8	49,7
ROMÉNIA	38,1	36,9	39,4	41,7	41,4	43,1	42,6
ESLOVÉNIA	23,5	29,0	30,7	32,6	33,5	32,8	35,6
ESLOVÁQUIA	24,6	26,8	30,3	33,1	35,6	39,2	39,5
FINLÂNDIA	49,6	50,9	52,7	54,5	55,0	56,5	55,5
SUÉCIA	68,6	69,1	69,4 ^(b)	69,6	70,0	70,1	70,0
REINO UNIDO	55,4	56,2	56,8	57,3	57,4	58,0	57,5

Fonte: EUROSTAT/Estratégia Europa 2020, Indicadores Estruturais, Janeiro de 2011

(b) Quebra de série

VI.5 - COEFICIENTE DE VARIAÇÃO NAS TAXAS DE EMPREGO REGIONAIS

	2003	2004	2005	2006	2007	2008	2009
UE 27	12,9	12,1	11,9	11,4	11,1	11,3	11,8
ZONA EURO (15)	11,5	10,5	10,5	10,6	10,8	11,4	12,4
BÉLGICA	7,7	8,7	8,4	8,7	8,6	8,4	8,7
BULGÁRIA	6,6	6,9	7,2	7,3	7,1	7,2	8,1
R, CHECA	5,8	5,6	5,5	5,2	4,6	4,0	4,7
DINAMARCA	:	:	:	:	1,3	1,6	1,8
ALEMANHA	5,9	6,0	5,6	5,2	4,8	4,8	4,3
ESTÓNIA	-	-	-	-	-	-	-
IRLANDA	-	-	-	-	-	-	-
GRÉCIA	3,2	4,1	4,3	3,7	3,5	3,6	3,4
ESPAÑA	9,0	8,7	8,3	7,8	7,5	8,2	8,8
FRANÇA	7,2	7,1	7,2	7,4	6,6	6,8	6,9
ITÁLIA	17,0	15,6	16,0	16,0	16,3	17,0	17,4
CHIPRE	-	-	-	-	-	-	-
LETÓNIA	-	-	-	-	-	-	-
LITUÂNIA	-	-	-	-	-	-	-
LUXEMBURGO	-	-	-	-	-	-	-
HUNGRIA	8,5	9,4	9,9	9,1	9,7	10,0	9,7
MALTA	-	-	-	-	-	-	-
PAÍSES BAIXOS	2,3	2,3	2,0	2,2	2,2	2,3	2,3
ÁUSTRIA	3,0	3,5	4,1	3,4	3,8	3,8	3,3
POLÓNIA	7,2	6,4	5,6	5,1	4,5	5,1	4,5
PORTUGAL	3,9	3,5	3,3	3,1	3,3	3,3	3,3
ROMÉNIA	3,5	4,9	:	:	4,6	4,3	5,0
ESLOVÉNIA	-	-	-	-	-	-	-
ESLOVÁQUIA	7,6	9,0	9,8	8,6	8,3	8,1	8,0
FINLÂNDIA	6,1	5,5	5,5	5,4	5,6	5,2	5,3
SUÉCIA	4,3	4,4	:	:	2,4	2,7	3,1
REINO UNIDO	6,1	5,9	5,6	5,4	5,4	5,6	5,9

Fonte: EUROSTAT, Indicadores Estruturais, Janeiro de 2011

(-) Não aplicável ou ausência de dispersão

(:) Não disponível

VI.6 - TAXA DE ESCOLARIDADE DOS JOVENS

Percentagem da população com idades compreendidas entre os 20 e 24 anos que completou, pelo menos, o ensino secundário

	2004	2005	2006	2007	2008	2009
UE 27	77,1	77,5	77,9	78,1	78,4	78,6
ZONA EURO	74,0	74,2	74,5	74,9	75,5	75,6
BÉLGICA	81,8	81,8	82,4	82,6	82,2	83,3
BULGÁRIA	76,1	76,5	80,5	83,3	83,7	83,7
R, CHECA	91,4	91,2	91,8	91,8	91,6	91,9
DINAMARCA	76,2	77,1	77,4	70,8 ^(b)	71,0 ^(p)	70,1
ALEMANHA	72,8	71,5 ^(b)	71,6	72,5	74,1	73,7
ESTÓNIA	80,3	82,6	82,0	80,9	82,2	82,3
IRLANDA	85,3	85,8	85,7	86,7	87,7	87,0
GRÉCIA	83,0	84,1	81,0	82,1	82,1	82,2
ESPAÑA	61,2	61,8	61,6	61,1	60,0	59,9
FRANÇA	81,8	83,4	83,3	82,5	83,4	83,6
ITÁLIA	73,4	73,6	75,5	76,3	76,5	76,3
CHIPRE	77,6	80,4	83,7	85,8	85,1	87,4
LETÓNIA	79,5	79,9	81,0	80,2	80,0	80,5
LITUÂNIA	85,0	87,8	88,2	89,0	89,1	86,9
LUXEMBURGO	72,5	71,1	69,3	70,9	72,8	76,8 ^(p)
HUNGRIA	83,5	83,4	82,9	84,0	83,6	84,0
MALTA	51,0	53,7	51,1	55,5	53,0 ^(p)	52,1 ^(p)
PAÍSES BAIXOS	75,0	75,6	74,7	76,2	76,2	76,6
ÁUSTRIA	85,8	85,9	85,8	84,1	84,5	86,0
POLÓNIA	90,9	91,1	91,7	91,6	91,3	91,3
PORTUGAL	49,6	49,0	49,6	53,4	54,3	55,5
ROMÉNIA	75,3	76,0	77,2	77,4	78,3	78,3
ESLOVÉNIA	90,5	90,5	89,4	91,5	90,2	89,4
ESLOVÁQUIA	91,7	91,8	91,5	91,3	92,3	93,3
FINLÂNDIA	84,5	83,4	84,7	86,5	86,2	85,1
SUÉCIA	86,0	87,5	86,5 ^(p)	87,2 ^(p)	85,6 ^(p)	86,4 ^(p)
REINO UNIDO	77,0	78,1	78,8	78,1	78,2	79,3

Fonte: EUROSTAT/Indicadores Estruturais, Janeiro 2011

(b) Quebra de série

(p) Valores provisórios

VI.7 - ABANDONO ESCOLAR

Percentagem da população com idades compreendidas entre os 18 e 24 anos

	%		
	2000	2009	2020 ⁽¹⁾
UE 27	17,6	14,4	10,0
BÉLGICA	13,8	11,1	9,5-10
BULGÁRIA	:	14,7	11,0
R, CHECA	:	5,4	5,5
DINAMARCA	11,7	10,6	<10
ALEMANHA	14,6	11,1	<10
ESTÓNIA	15,1	13,9	9,5
IRLANDA	:	11,3	8,0
GRÉCIA	18,2	14,5	10,0
ESPAÑA	29,1	31,2	15,0
FRANÇA	13,3	12,3	9,5
ITÁLIA	25,1	19,2	15-16
CHIPRE	18,5	11,7	10,0
LETÓNIA	:	13,9	13,4
LITUÂNIA	16,5	8,7	9,0
LUXEMBURGO	16,8	7,7 ^(b)	<10
HUNGRIA	13,9	11,2	10,0
MALTA	54,2	36,8 ^(b)	29,0
PAÍSES BAIXOS	15,4	10,9	9,0
ÁUSTRIA	10,2	8,7	9,5
POLÓNIA	:	5,3	4,5
PORTUGAL	43,6	31,2	10,0
ROMÉNIA	22,9	16,6	11,3
ESLOVÉNIA	:	5,3	5,1
ESLOVÁQUIA	:	4,9	6,0
FINLÂNDIA	9,0	9,9	8,0
SUÉCIA	7,3	10,7 ^(b)	10,0
REINO UNIDO	18,2	15,7	:

Fonte: EUROSTAT/Estratégia Europa 2020, Indicadores Estruturais, Fevereiro 2011

⁽¹⁾ Dados preliminares da estratégia EUROPA 2020

COM(2011) 11 final, 12/01/11, Anexo 1

(:) Não disponível

(b) Quebra de série

(p) Valor provisório

VI.8 - ENSINO SUPERIOR

Percentagem da população com idades compreendidas entre os 30 e 34 anos que completou o ensino superior

	2000	2009	2020 ⁽¹⁾
UE 27	22,4	32,3	40,0
BÉLGICA	35,2	42,0	46-48
BULGÁRIA	19,5	27,9	36,0
R, CHECA	13,7	17,5	32,0
DINAMARCA	32,1	48,1	40,0
ALEMANHA	25,7	29,4	42,0
ESTÓNIA	30,8	35,9	40,0
IRLANDA	27,5	49,0	60,0
GRÉCIA	25,4	26,5	32,0
ESPANHA	29,2	39,4	44,0
FRANÇA	27,4	43,3	50,0
ITÁLIA	11,6	19,0	26-27
CHIPRE	31,1	44,7	46,0
LETÓNIA	18,6	30,1	34-36
LITUÂNIA	42,6	40,6	40,0
LUXEMBURGO	21,2	46,9 ^(p)	40,0
HUNGRIA	14,8	23,9	30,3
MALTA	7,4	21,1 ^(p)	33,0
PAÍSES BAIXOS	26,5	40,5	:
ÁUSTRIA	15,9	23,5	38,0
POLÓNIA	12,5	32,8	45,0
PORTUGAL	11,3	21,1	40,0
ROMÉNIA	8,9	16,8	26,7
ESLOVÉNIA	18,5	31,6	40,0
ESLOVÁQUIA	10,6	17,6	30,0
FINLÂNDIA	40,3	45,9	42,0
SUÉCIA	31,8	43,9 ^(p)	40-45
REINO UNIDO	29,0	41,5	:

Fonte: EUROSTAT/Estratégia Europa 2020, Indicadores Estruturais, Fevereiro 2011

⁽¹⁾ Dados preliminares da estratégia EUROPA 2020
COM(2011) 11 final, 12/01/11, Anexo 1

(:) Não disponível

(p) Valor provisório

VI.9 - DESPESA EM I&D

% do PIB

%

	2005	2006	2007	2008	2009	2010	META
UE 27	1,82^(s)	1,85^(s)	1,85^(s)	1,92^(s)	2,01^(s)	:	3,00
ZONA EURO	1,84^(s)	1,87^(s)	1,88^(s)	1,96^(s)	2,05^(s)	:	:
BÉLGICA	1,83	1,86	1,90	1,96 ^(p)	1,96 ^(p)	:	2,6-3,0
BULGÁRIA	0,46	0,46	0,45	0,47	0,53 ^(p)	:	1,50
R, CHECA	1,41	1,55	1,54	1,47	1,53	:	2,70
DINAMARCA	2,46	2,48	2,55 ^(b)	2,87	3,02 ^(e)	:	3,00
ALEMANHA	2,49	2,53	2,53	2,68	2,82 ^(e)	:	3,00
ESTÓNIA	0,93	1,13	1,10	1,29	1,42 ^(p)	1,51 ^(e)	3,00
IRLANDA	1,25	1,25	1,29	1,45	1,77 ^(p)	:	:
GRÉCIA	0,59	0,58 ^(e)	0,58 ^(e)	:	:	:	2,00
ESPAÑA	1,12	1,20	1,27	1,35	1,38	:	3,00
FRANÇA	2,10	2,10	2,07	2,11	2,21 ^(p)	2,16 ^(p)	3,00
ITÁLIA	1,09	1,13	1,18	1,23	1,27 ^(p)	:	1,53
CHIPRE	0,40	0,43	0,44	0,43	0,46 ^(p)	:	0,50
LETÓNIA	0,56	0,70	0,59	0,61	0,46	:	1,50
LITUÂNIA	0,75	0,79	0,81	0,80	0,84	:	1,90
LUXEMBURGO	1,56	1,66	1,58 ^(e)	1,56	1,68 ^(p)	:	2,60
HUNGRIA	0,95	1,00	0,97	1,00	1,15	:	1,80
MALTA	0,57	0,61	0,58 ^(p)	0,57	0,55	:	0,67
PAÍSES BAIXOS	1,90	1,88	1,81	1,76	1,84 ^(p)	:	:
ÁUSTRIA	2,45 ^(e)	2,46	2,52	2,67 ^(ep)	2,75 ^(ep)	2,79 ^(ep)	3,76
POLÓNIA	0,57	0,56	0,57	0,60	0,59	:	1,70
PORTUGAL	0,78	0,99^(e)	1,17	1,50	1,66^(p)	:	2,7-3,3
ROMÉNIA	0,41	0,45	0,52	0,58	0,48	:	2,00
ESLOVÉNIA	1,44	1,56	1,45	1,65 ^(b)	1,86	:	3,00
ESLOVÁQUIA	0,51	0,49	0,46	0,47	0,48	:	0,9-1,1
FINLÂNDIA	3,48	3,48	3,47	3,72	3,96	3,93 ^(e)	4,00
SUÉCIA	3,56 ^(b)	3,68 ^(e)	3,53	3,68 ^(e)	3,6 ^(p)	:	4,00
REINO UNIDO	1,73	1,75	1,78	1,77	1,87 ^(p)	1,85 ^(p)	:

Fonte: EUROSTAT/Estratégia Europa 2020, Indicadores Estruturais, Janeiro 2011

- (b) Quebra de série
- (p) Valores provisórios
- (:) Não disponível
- (e) Estimativa
- (s) Estimativa Eurostat

VI.10 - DESPESA EM I&D EMPRESARIAL

% do total da despesa em I&D

	2004	2005	2006	2007	2008	2009	2010
UE27 ^(e)	54,2	54,1	55,1	55,1	54,8	:	:
ZONA EURO ^(e)	54,5	54,4	55,5	55,5	55,3	:	:
BÉLGICA	60,2	59,7	61,0	61,4	:	:	:
BULGÁRIA	28,2	27,8	30,6	34,2	30,6	:	:
R, CHECA	52,8	54,1	56,9	54,0	52,2	45,8	:
DINAMARCA	:	59,5	:	60,6 ^(e)	:	60,2 ^(e)	:
ALEMANHA	66,6	67,6	68,3	68,1	67,3	:	:
ESTÓNIA	36,5	38,5	38,1	41,6	39,8	38,4 ^(p)	:
IRLANDA	58,6	57,4	53,4	49,6	48,6 ^(p)	50,8 ^(p)	:
GRÉCIA	:	31,1	:	:	:	:	:
ESPAÑA	48,0	46,3	47,1	45,5	45,0	:	:
FRANÇA	50,7 ^(e)	51,9	52,3	52,3	50,7	:	:
ITÁLIA	:	39,7	40,4	42,0	45,2	:	:
CHIPRE	18,9	16,8	15,9	16,4	17,8	:	:
LETÓNIA	46,3	34,3	52,7	36,4	27,0	36,9	:
LITUÂNIA	19,9	20,8	26,2	24,5	21,4	21,0	:
LUXEMBURGO	:	79,7	:	76,0	:	:	:
HUNGRIA	37,1	39,4	43,3	43,9	48,3	46,4	:
MALTA	:	46,8	45,7	51,4 ^(e)	56,5 ^(e)	51,4	:
PAÍSES BAIXOS	:	46,3	:	48,8	:	:	:
ÁUSTRIA	47,2	45,7 ^(e)	48,4	48,7	46,1 ^(e)	44,8 ^(ep)	43,3 ^(e)
POLÓNIA	30,5	33,4	33,1	34,3	30,5	29,6	:
PORTUGAL	34,2^(e)	36,3	43,0^(e)	47,0	48,1	:	:
ROMÉNIA	44,0	37,2	30,4	26,9	23,3	34,8	:
ESLOVÉNIA	58,5	54,8	59,3	58,3	62,8 ^(b)	58,0 ^(p)	:
ESLOVÁQUIA	38,3	36,6	35,0	35,6	34,7	35,1	:
FINLÂNDIA	69,3	66,9	66,6	68,2	70,3	68,1	:
SUÉCIA	:	63,9 ^(e)	:	64,0	:	58,9 ^(p)	:
REINO UNIDO	44,1	42,1	45,2	46,0	45,4 ^(e)	45,4 ^(p)	45,4 ^(p)

Fonte: EUROSTAT/Indicadores Estruturais, Fevereiro 2011

(b) Quebra de série

(p) Valores provisórios

(:) Não disponível

(e) Estimativa

VI.11 - NÍVEL DE PREÇOS COMPARATIVO

Reportado ao consumo final das famílias, incluindo impostos indirectos

UE 27= 100

	2004	2005 ^(b)	2006	2007	2008	2009
UE 27	100	100	100	100	100	100
ZONA EURO	103,1	102,1	101,9	101,6	104,0	106,5
BÉLGICA	106,7	106,4	107,7	108,3	111,1	113,9
BULGÁRIA	42,0	43,2	44,9	46,2	50,2	52,7
R, CHECA	55,4	58,1	61,3	62,4	72,8	70,6
DINAMARCA	139,5	140,4	138,4	137,4	141,2	144,6
ALEMANHA	104,7	103,3	102,6	101,9	103,8	106,4
ESTÓNIA	63,0	64,7	68,5	73,1	78,0	75,1
IRLANDA	125,9	123,4	124,5	124,5	127,6	125,0
GRÉCIA	87,6	88,2	89,0	90,7	94,0	97,4
ESPAÑA	91,0	91,1	91,8	92,8	95,4	97,4
FRANÇA	109,9	108,2	108,5	108,1	110,8	114,3
ITÁLIA	104,9	104,7	104,2	102,9	105,6	106,5
CHIPRE	91,2	90,3	90,3	88,1	90,5	91,2
LETÓNIA	56,1	57,0	60,7	66,6	72,6	74,8
LITUÂNIA	53,5	54,8	57,3	60,0	64,7	67,8
LUXEMBURGO	103,0	111,6	111,3	115,3	119,1	121,3
HUNGRIA	62,0	63,3	60,6	66,7	68,1	65,5
MALTA	73,2	73,0	74,8	75,5	78,8	81,4
PAÍSES BAIXOS	106,1	104,7	104,0	101,9	104,0	108,5
ÁUSTRIA	103,3	102,5	101,9	102,2	105,1	107,9
POLÓNIA	53,2	61,1	62,4	62,0	69,1	58,6
PORTUGAL	87,4	85,1	84,9	85,7	87,0	89,3
ROMÉNIA	43,3	54,4	57,6	63,8	60,9	57,5
ESLOVÉNIA	75,5	76,0	76,7	79,0	82,3	85,5
ESLOVÁQUIA	54,9	55,4	58,0	63,2	70,2	73,7
FINLÂNDIA	123,8	123,6	122,7	119,9	124,3	126,4
SUÉCIA	121,4	119,0	118,5	115,7	114,5	107,0
REINO UNIDO	108,5	109,7	110,6	112,6	100,1	92,7

Fonte: EUROSTAT/Indicadores Estruturais, Janeiro 2011

(b) Quebra de série

VI.12 - INVESTIMENTO PRIVADO

% do PIB

	2004	2005	2006	2007	2008	2009
UE 27	17,2	17,7	18,2	18,7	18,4	16,2
ZONA EURO	17,8	18,2	18,9	19,3	19,0	16,9
BÉLGICA	18,2	18,9	19,3	20,1	20,7	19,4
BULGÁRIA	17,2	22,3	23,6	23,4	28,0	19,5
R, CHECA	21,0	20,0	19,7	20,5	19,0	17,2
DINAMARCA	17,4	17,7	19,7	19,9	19,0	16,2
ALEMANHA	16,1	16,0	16,8	17,3	17,5	16,0
ESTÓNIA	27,1	28,1	31,3	29,3	23,3	16,5
IRLANDA	20,9	23,1	23,2	21,8	16,9	10,7
GRÉCIA	18,5 ^(v)	17,1 ^(v)	17,7 ^(v)	17,6 ^(v)	15,9 ^(v)	13,8 ^(v)
ESPAÑA	24,7	25,8	26,9	26,6	24,7	19,6
FRANÇA	16,2	16,7	17,5	18,2	18,5	17,2
ITÁLIA	18,1	18,4	18,8	18,9	18,5	16,5
CHIPRE	14,9	16,1	17,6	19,1	20,4	16,4
LETÓNIA	24,4	27,5	28,0	28,0	24,5	17,1
LITUÂNIA	18,8	19,3	21,0	23,1	20,5	13,2
LUXEMBURGO	17,3	16,0	15,6	17,4	17,1	13,8
HUNGRIA	18,9	19,1	17,4	17,8	18,5	17,8
MALTA	15,8	17,1	17,9	18,7	15,1	13,2
PAÍSES BAIXOS	15,6	15,6	16,4	16,7	17,1	15,2
ÁUSTRIA	20,8	20,5	20,1	20,4	21,0	20,0
POLÓNIA	14,7	14,8	15,7	17,4	17,7	16,0
PORTUGAL	20,1	20,0	20,0	19,9	19,9	17,0
ROMÉNIA	18,7	19,9	20,5	24,5	26,3	20,3
ESLOVÉNIA	21,5	22,3	22,9	23,5	24,4	19,4
ESLOVÁQUIA	22,2	24,9	24,7	24,5	22,8	18,3
FINLÂNDIA	16,5	17,6	17,7	18,9	19,0	16,7
SUÉCIA	14,1	14,9	15,7	16,5	16,8	14,2
REINO UNIDO	14,9	16,0	15,3	15,9	14,4	12,0

Fonte: EUROSTAT/Indicadores Estruturais, Dezembro de 2010

(:) Não disponível

(e) Estimativa

(v) Valor provisório

**VI.13 - TAXA DE RISCO DE POBREZA
(APÓS PAGAMENTO DAS PRESTAÇÕES SOCIAIS)**

Percentagem de pessoas com um rendimento disponível inferior a 60% do valor da mediana do rendimento nacional

	2004	2005	2006	2007	2008	2009
UE 27	:	16,4^(e)	16,5^(e)	16,7	16,4	16,3
ZONA EURO	:	15,2	15,5	16,1	15,9	15,9
BÉLGICA	14,3	14,8	14,7	15,2	14,7	14,6
BULGÁRIA	15,0	14,0	18,4 ^(b)	22,0	21,4	21,8
R, CHECA	:	10,4 ^(b)	9,9	9,6	9,0	8,6
DINAMARCA	10,9	11,8	11,7	11,7	11,8	13,1
ALEMANHA	:	12,2 ^(b)	12,5	15,2	15,2	15,5
ESTÓNIA	20,2 ^(b)	18,3	18,3	19,4	19,5	19,7
IRLANDA	20,9	19,7	18,5	17,2	15,5	15,0
GRÉCIA	19,9	19,6	20,5	20,3	20,1	19,7
ESPAÑA	19,9 ^(b)	19,7	19,9	19,7	19,6	19,5
FRANÇA	13,5 ^(b)	13,0	13,2	13,1	12,7 ^(b)	12,9
ITÁLIA	19,1 ^(b)	18,9	19,6	19,9	18,7	18,4
CHIPRE	:	16,1 ^(b)	15,6	15,5	16,2	16,2
LETÓNIA	:	19,2 ^(b)	23,1	21,2	25,6	25,7
LITUÂNIA	:	20,5 ^(b)	20,0	19,1	20,0	20,6
LUXEMBURGO	12,7	13,7	14,1	13,5	13,4	14,9
HUNGRIA	:	13,5 ^(b)	15,9	12,3	12,4	12,4
MALTA	:	13,7 ^(b)	13,6	14,3	14,6	15,1
PAÍSES BAIXOS	:	10,7 ^(b)	9,7	10,2	10,5	11,1
ÁUSTRIA	12,8	12,3	12,6	12,0	12,4	12,0
POLÓNIA	:	20,5 ^(b)	19,1	17,3	16,9	17,1
PORTUGAL	20,4^(b)	19,4	18,5	18,1	18,5	17,9
ROMÉNIA	18,0	:	:	24,8 ^(b)	23,4	22,4
ESLOVÉNIA	:	12,2 ^(b)	11,6	11,5	12,3	11,3
ESLOVÁQUIA	:	13,3 ^(b)	11,6	10,5	10,9	11,0
FINLÂNDIA	11,0 ^(b)	11,7	12,6	13,0	13,6	13,8
SUÉCIA	11,3 ^(b)	9,5	12,3	10,5	12,2	13,3
REINO UNIDO	:	19,0	19,0	18,9	18,7	17,3

Fonte: EUROSTAT/Estratégia Europa 2020, Indicadores Estruturais, Fevereiro 2011

(b) Quebra de série

(e) Estimativa

(:) Não disponível

VI.14 - TAXA DE DESEMPREGO DE LONGA DURAÇÃO (Total)
(Mais de 12 meses)

	2004	2005	2006	2007	2008	2009
UE 27	4,2	4,1	3,7	3,1	2,6	3,0
ZONA EURO	4,2	4,1	3,9	3,3	3,0	3,4
BÉLGICA	4,1	4,4	4,2	3,8	3,3	3,5
BULGÁRIA	7,2	6,0	5,0	4,1	2,9	3,0
R, CHECA	4,2	4,2	3,9	2,8	2,2	2,0
DINAMARCA	1,2	1,1	0,8	0,6	0,4	0,5
ALEMANHA	5,5	5,7 ^(b)	5,5	4,7	3,8	3,4
ESTÓNIA	5,0	4,2	2,9	2,3	1,7	3,8
IRLANDA	1,6	1,5	1,4	1,3	1,7	3,4
GRÉCIA	5,6	5,1	4,8	4,1	3,6	3,9
ESPAÑA	3,4	2,2 ^(b)	1,8	1,7	2,0	4,3
FRANÇA	3,8	3,8	3,9	3,4	2,9	3,3
ITÁLIA	4,0 ^(b)	3,9	3,4	2,9	3,1	3,5
CHIPRE	1,2	1,2	0,9	0,7	0,5	0,6
LETÓNIA	4,6	4,1	2,5	1,6	1,9	4,6
LITUÂNIA	5,8	4,3	2,5	1,4	1,2	3,2
LUXEMBURGO	1,0	1,2	1,4	1,2	1,6	1,2
HUNGRIA	2,7	3,2	3,4	3,4	3,6	4,2
MALTA	3,4	3,3	2,8	2,6	2,5	3,1
PAÍSES BAIXOS	1,7	2,1	1,9	1,4	1,1	0,9
ÁUSTRIA	1,4 ^(b)	1,3	1,3	1,2	0,9	1,0
POLÓNIA	10,3	10,3	7,8	4,9	2,4	2,5
PORTUGAL	3,0	3,7	3,9	3,8	3,7	4,3
ROMÉNIA	4,8	4,0	4,2	3,2	2,4	2,2
ESLOVÉNIA	3,2	3,1	2,9	2,2	1,9	1,8
ESLOVÁQUIA	11,8	11,7	10,2	8,3	6,6	6,5
FINLÂNDIA	2,1	2,2	1,9	1,6	1,2	1,4
SUÉCIA	1,4	1,0 ^(b)	1,0	0,9	0,8	1,1
REINO UNIDO	1,0	1,0	1,2	1,3	1,4	1,9

Fonte: EUROSTAT/Indicadores Estruturais, Fevereiro 2011

(b) Quebra de série

(:) não disponível

VI.15 - EMISSÕES DE GASES COM EFEITO DE ESTUFA
Índice de emissões de gases com efeito de estufa

1990 = 100

	2003	2004	2005	2006	2007	2008
UE 27	92,6	92,5	91,9	91,6	90,5	88,7
BÉLGICA	101,4	101,3	98,7	95,0	90,8	92,9
BULGÁRIA	61,2	60,6	60,3	61,4	64,7	62,6
R, CHECA	74,0	74,8	75,5	75,3	75,6	72,5
DINAMARCA	107,4	98,7	92,6	104,0	97,0	92,6
ALEMANHA	82,3	81,2	79,4	79,8	77,7	77,8
ESTÓNIA	48,5	49,3	47,5	46,3	54,0	49,6
IRLANDA	123,2	122,8	125,6	124,6	123,4	123,0
GRÉCIA	125,4	125,7	128,6	124,6	127,7	122,8
ESPANHA	141,9	147,5	152,6	149,9	153,9	142,3
FRANÇA	98,4	98,1	98,8	95,9	94,1	93,6
ITÁLIA	110,4	111,0	110,8	108,7	106,9	104,7
CHIPRE	172,9	176,4	182,0	184,2	187,0	193,9
LETÓNIA	41,0	41,1	42,4	43,9	45,8	44,4
LITUÂNIA	42,6	44,2	46,2	47,7	51,2	48,9
LUXEMBURGO	89,3	100,7	101,2	100,6	97,5	95,2
HUNGRIA	82,2	81,2	82,0	80,3	77,8	75,1
MALTA	142,2	140,6	141,7	143,4	146,9	144,2
PAÍSES BAIXOS	102,3	102,9	100,2	98,4	97,6	97,6
ÁUSTRIA	117,6	116,3	118,9	114,7	111,2	110,8
POLÓNIA	85,1	85,3	86,0	88,9	88,2	87,3
PORTUGAL	138,8	142,8	146,1	138,5	134,7	132,2
ROMÉNIA	63,5	64,2	61,8	63,7	63,1	60,3
ESLOVÉNIA	106,3	107,7	109,4	110,6	111,3	115,2
ESLOVÁQUIA	69,0	68,7	67,8	67,4	64,6	66,1
FINLÂNDIA	119,7	114,0	97,3	113,2	111,0	99,7
SUÉCIA	97,8	97,2	93,5	92,9	91,3	88,3
REINO UNIDO	85,6	85,4	84,8	84,2	82,9	81,4

Fonte: EUROSTAT/Estratégia Europa 2020, Indicadores Estruturais, Fevereiro 2011

VI.16 - QUOTA DE ENERGIA

Proveniente de fontes renováveis no consumo final de energia em 2020

	Quota de energia proveniente de fontes renováveis no consumo final de energia, 2008	Meta para a quota de energia proveniente de fontes renováveis no consumo final de energia, 2020
UE 27	:	20,0
UE 15	:	:
BÉLGICA	2,2	13,0
BULGÁRIA	9,4	16,0
R, CHECA	6,1	13,0
DINAMARCA	17,0	30,0
ALEMANHA	5,8	18,0
ESTÓNIA	18,0	25,0
IRLANDA	3,1	16,0
GRÉCIA	6,9	18,0
ESPAÑA	8,7	20,0
FRANÇA	10,3	23,0
ITÁLIA	5,2	17,0
CHIPRE	2,9	13,0
LETÓNIA	34,9	42,0
LITUÂNIA	15,0	23,0
LUXEMBURGO	0,9	11,0
HUNGRIA	4,3	13,0
MALTA	0,0	10,0
PAÍSES BAIXOS	2,4	14,0
ÁUSTRIA	23,3	34,0
POLÓNIA	7,2	15,0
PORTUGAL	20,5	31,0
ROMÉNIA	17,8	24,0
ESLOVÉNIA	16,0	25,0
ESLOVÁQUIA	6,7	14,0
FINLÂNDIA	28,5	38,0
SUÉCIA	39,8	49,0
REINO UNIDO	1,3	15,0

Fonte: EUROSTAT/Estratégia Europa 2020, Indicadores Estruturais, Fevereiro 2011

(:) Não disponível

VI.17 - INTENSIDADE ENERGÉTICA DA ECONOMIA

Rácio entre o consumo interno bruto de energia e o PIB

	2003	2004	2005	2006	2007	2008
UE 27	187,18	184,78	181,28	175,73	169,09	167,11
ZONA EURO	176,77	175,8	172,98	167,47	162,08	160,54
BÉLGICA	237,11	229,52	224,07	215,48	198,65	199,82
BULGÁRIA	1250,33	1137,74	1129,32	1090,96	1011,74	944,16
R, CHECA	685,77	660,22	601,15	587,62	552,37	525,30
DINAMARCA	117,92	111,86	106,48	110,13	105,65	103,13
ALEMANHA	167,18	166,12	163,37	159,19	151,96	151,12
ESTÓNIA	708,87	687,52	616,96	548,36	571,15	570,51
IRLANDA	121,95	122,97	110,55	107,68	103,86	106,52
GRÉCIA	192,43	186,75	186,09	178,96	171,44	169,95
ESPANHA	195,62	198,07	195,36	187,13	183,91	176,44
FRANÇA	180,75	179,36	176,46	170,66	165,02	166,74
ITÁLIA	151,22	150,53	151,41	147,29	143,79	142,59
CHIPRE	243,00	215,47	208,90	212,05	210,70	213,39
LETÓNIA	409,36	387,02	356,70	327,28	306,50	308,74
LITUÂNIA	577,19	547,40	478,30	433,95	428,10	417,54
LUXEMBURGO	176,49	185,63	179,64	170,12	157,80	154,61
HUNGRIA	465,02	435,32	443,92	423,95	107,54	401,35
MALTA	214,42	217,38	212,07	194,76	197,78	194,88
PAÍSES BAIXOS	191,48	191,56	184,83	174,62	178,92	171,58
ÁUSTRIA	152,96	151,71	153,99	147,64	140,82	138,06
POLÓNIA	463,75	442,13	432,06	427,01	398,80	383,54
PORTUGAL	198,63	201,25	204,50	188,89	189,15	181,53
ROMÉNIA	846,95	768,30	730,94	703,38	657,32	614,57
ESLOVÉNIA	293,00	289,60	283,50	269,62	252,36	257,54
ESLOVÁQUIA	769,88	729,08	680,69	620,12	538,22	519,68
FINLÂNDIA	266,01	257,39	231,39	241,32	228,12	217,79
SUÉCIA	177,82	177,45	168,67	157,68	152,05	152,08
REINO UNIDO	134,16	130,96	128,40	122,94	115,20	113,66

Fonte: EUROSTAT, Indicadores Estruturais, Janeiro 2011

VI.18 - VOLUME DE MERCADORIAS TRANSPORTADAS

Índice do volume de mercadorias por transporte terrestre relativo ao PIB a preços constantes de 1995

tonkm/PIB

	2003	2004	2005	2006	2007	2008	2009
UE 27 ^(e)	99,3	105,2 ^(b)	105,1	105,7	106,4	103,8	96,4
ZONA EURO ^(e)	97,7	103,0 ^(b)	101,3	100,9	100,5	96,9	88,9
BÉLGICA	97,3	91,3	84,9	82,5 ^(e)	80 ^(e)	73,5 ^(e)	67,2 ^(e)
BULGÁRIA	109,9	119,7	128,0	118,3	116,6	120,7	147,4
R, CHECA	105,2	98,6	88,5	94,0	86,2	86,6	79,2
DINAMARCA	94,4	93,9	91,1	80,7	77,9	73,8	67,6
ALEMANHA	100,0	104,5	106,1	109,7	111,7	110,0	101,9
ESTÓNIA	84,6	90,1	87,0	76,7	66,5	61,8	61,1
IRLANDA	107,0	111,8	109,3	100,6	102,9	97,0	76,4
GRÉCIA	:	:	:	:	:	:	:
ESPANHA	116,1	128,4 ^(b)	130,0	129,4	133,1	123,9	111,3
FRANÇA	92,4	92,7	87,2	87,6	88,7 ^(e)	83,4	71,4
ITÁLIA	91,6	101,7	108,2	95,5 ^(e)	91,2 ^(e)	92,2	94,0
CHIPRE	105,2	80,6	96,6	77,6	76,1	80,0	59,3
LETÓNIA	111,0	107,2	105,0	91,6	95,2	101,0	103,6
LITUÂNIA	109,2	106,2	116,8	118,5	120,5	119,0	117,9
LUXEMBURGO	111,6	107,1	92,2	88,2	87,7	96,1	79,2
HUNGRIA	85,8	93,6	105,1	118,4	132,4	131,1	131,1
MALTA	:	:	:	:	:	:	:
PAÍSES BAIXOS	96,2	105,6	98,7	95,2	91,4	89,1	80,3
ÁUSTRIA	105,2	104,3	98,5	102,2	97,7	91,4	79,1
POLÓNIA	98,4	108,2	108,9	115,2	121,6	122,5	124,4
PORTUGAL	99,7	143,5 ^(b)	148,6	153,8	155,9	133,0	124,6
ROMÉNIA	127,1	145,1 ^(b)	174,2	171,4	165,6	148,5	113,7
ESLOVÉNIA	98,8	114,5	128,7	132,0	138,4	152,5	147,0
ESLOVÁQUIA	88,1	88,2	93,7	86,9	92,0	90,9	85,5
FINLÂNDIA	91,6	91,1	86,7	81,4	76,7	76,4	74,8
SUÉCIA	96,7	94,4	95,3	94,4	94,4	97,1	87,4 ^(e)
REINO UNIDO	94,1	91,0 ^(e)	88,3 ^(e)	90,3 ^(e)	90,0 ^(e)	84,0 ^(e)	76,7 ^(e)

Fonte: EUROSTAT/Indicadores Estruturais, Fevereiro 2011

(b) Quebra de série

(e) Estimativa

(:) Não disponível

VII – Outros Indicadores Relativos a Portugal

VII.1.a - INVESTIMENTO DIRECTO

(Milhões de euros)

ANOS	DO EXTERIOR EM PORTUGAL		DE PORTUGAL NO EXTERIOR	
	Bruto	Líquido	Bruto	Líquido
1998	11.072	2.700	9.463	3.620
1999	13.631	1.085	10.205	2.996
2000	26.595	7.202	14.002	8.827
2001	27.866	6.963	13.384	6.997
2002	21.707	1.912	11.612	-158
2003	32.224	6.334	10.093	5.833
2004	27.111	1.558	11.952	6.002
2005	27.677	3.160	9.781	1.697
2006	32.820	8.695	9.828	5.691
2007	32.634	2.238	14.835	4.013
2008	35.287	3.185	11.376	1.872
2009	32.018	1.948	7.770	588
2010	35.099	1.097	5.774	-6.500

Fonte: AICEP

VII.1.b - Investimento directo bruto

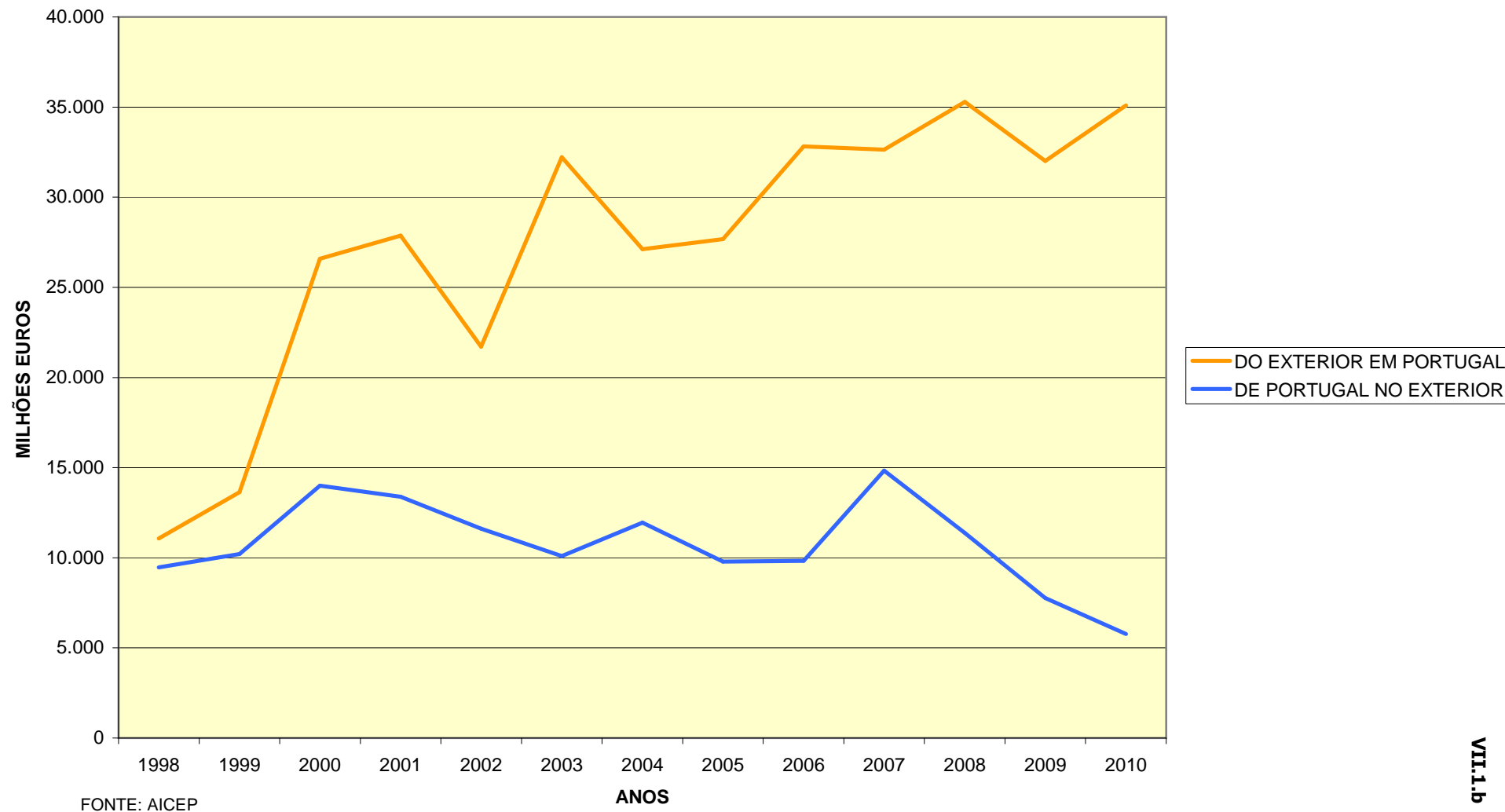

VII.1.b

VII.1.c - Investimento directo do estrangeiro em Portugal, por sector de actividade, 2010

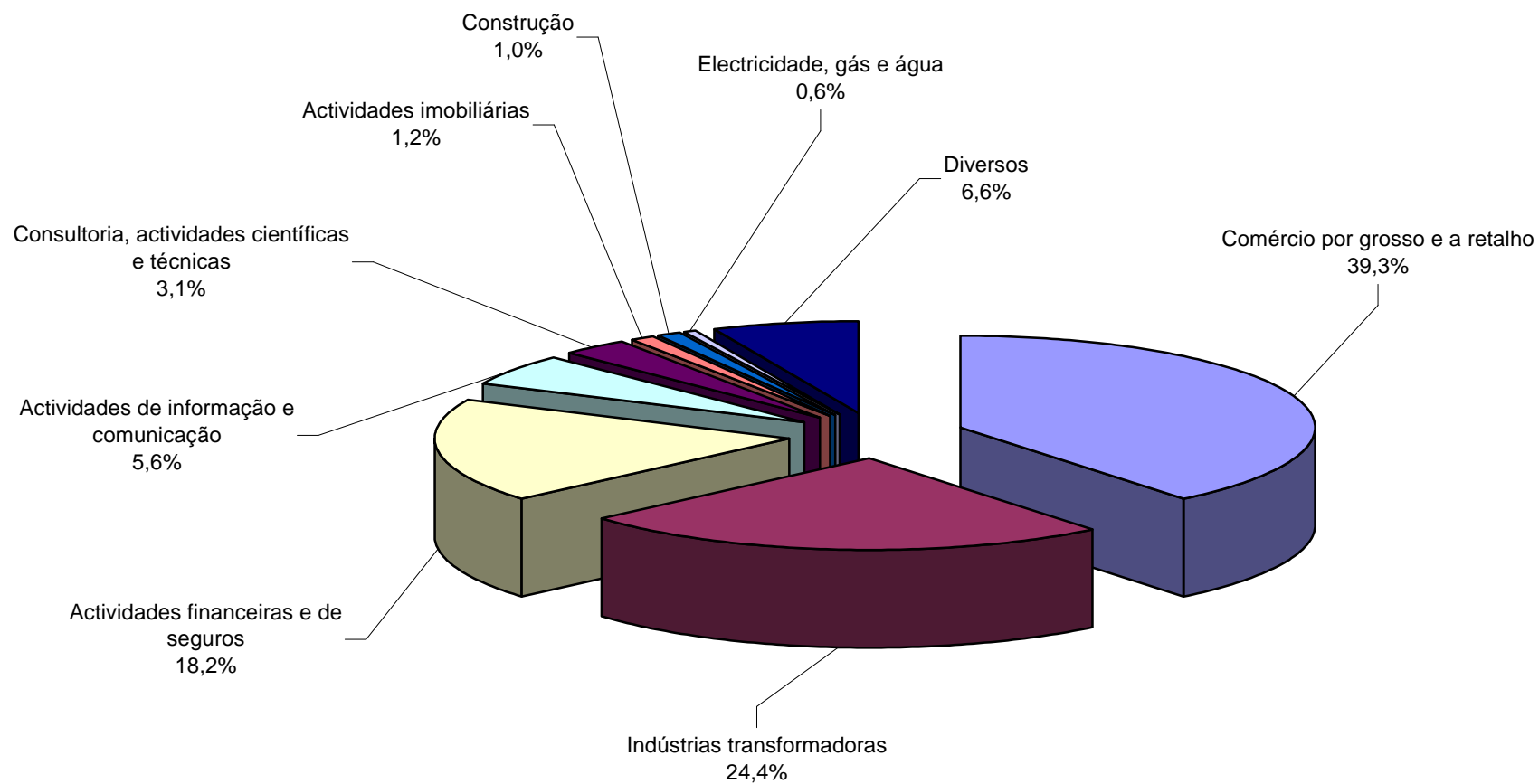

FONTE: AICEP

VII.1.C

VII.1.d - Investimento directo bruto do exterior por país de origem, 2010

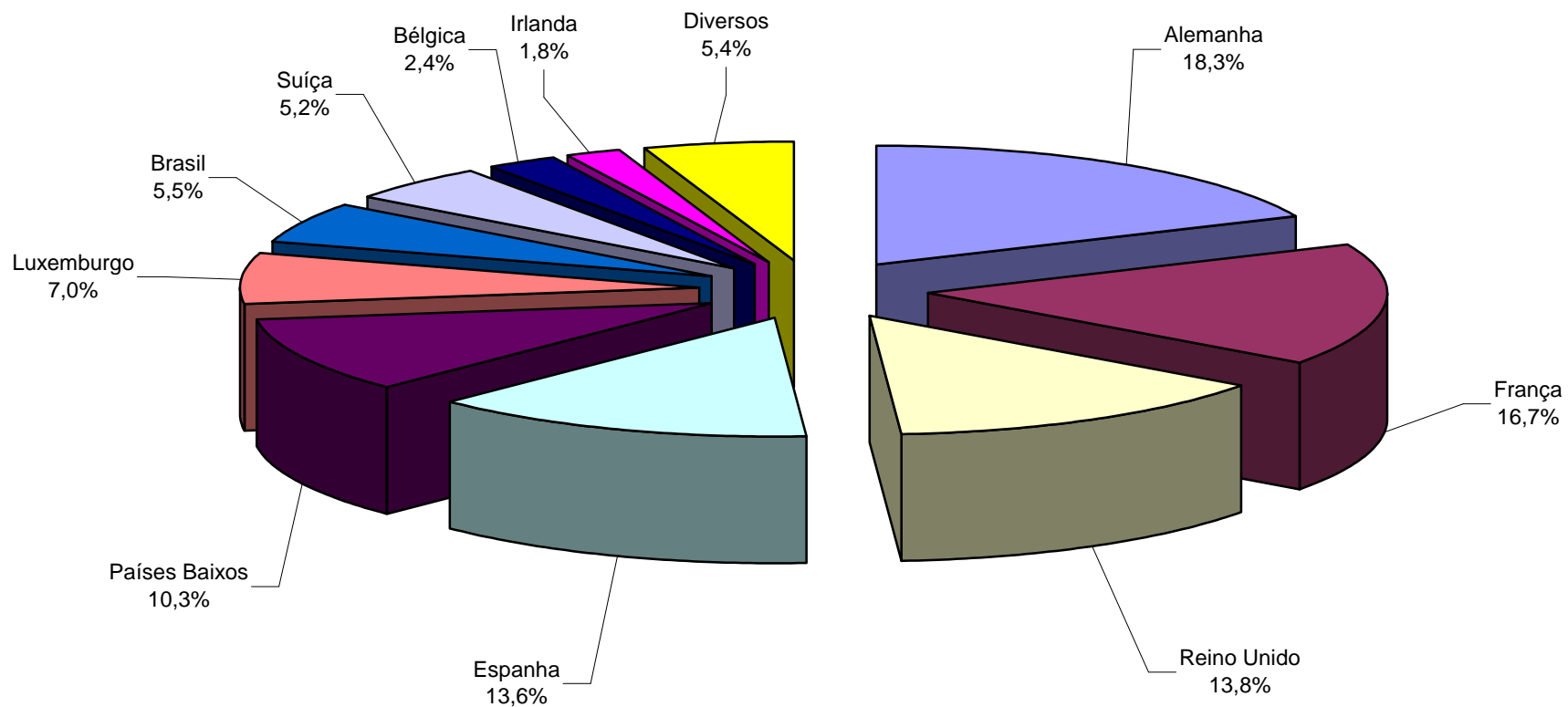

Fonte: AICEP

VII.1.e - Investimento directo bruto de Portugal no exterior, por sector de actividade, 2010

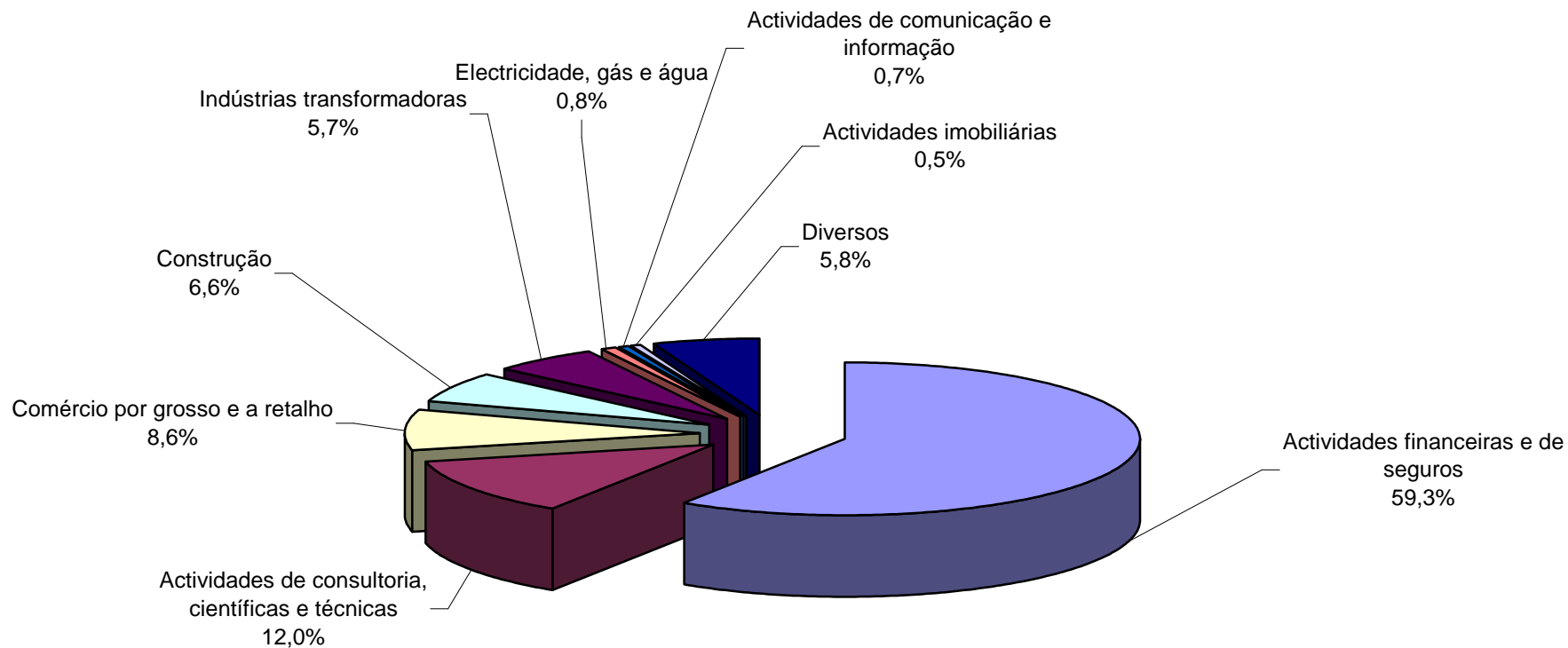

Fonte: AICEP

VII.1.e

VII.1.f - Investimento directo de Portugal no exterior, por país de destino, 2010

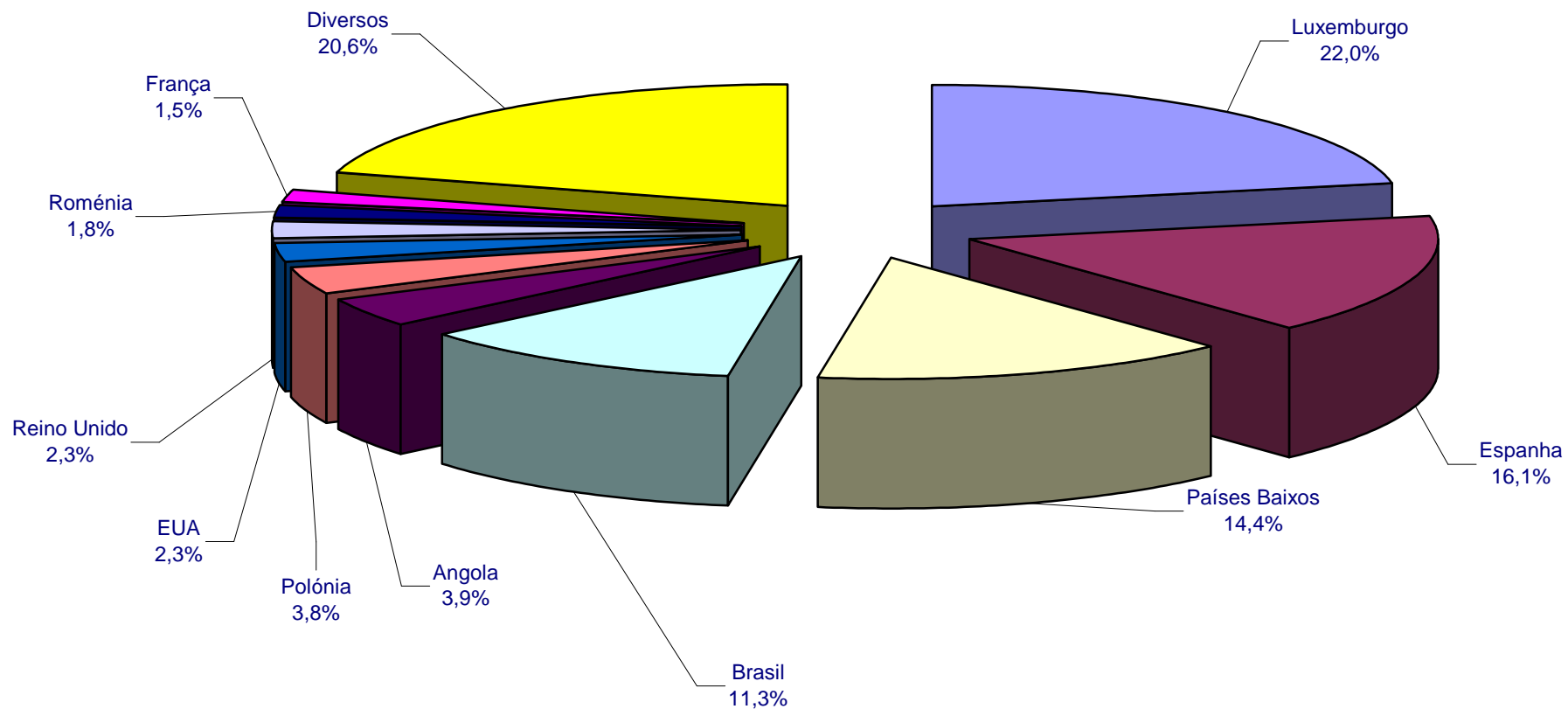

FONTE: AICEP

VII.1.f

VII.2.a - PORTUGAL: EXPORTAÇÕES E IMPORTAÇÕES DE BENS E SERVIÇOS

un: biliões de euros

	2000	2001	2002	2003	2004	2005	2006	2007	2008	2009	2010
EXPORTAÇÕES	36,6	37,8	38,4	39,3	41,6	43,2	49,4	54,8	56,1	48,1	54,3
IMPORTAÇÕES	50	50,4	49,1	48,2	52,2	55,6	61	65,7	70,7	61,7	67,6
SALDO	-13,4	-12,6	-10,7	-8,9	-10,6	-12,4	-11,6	-10,9	-14,6	-13,6	-13,3

FONTE: AICEP

VII.2.b - EXPORTAÇÕES PORTUGUESAS POR CATEGORIAS DE BENS E TIPO DE SERVIÇOS, 2010

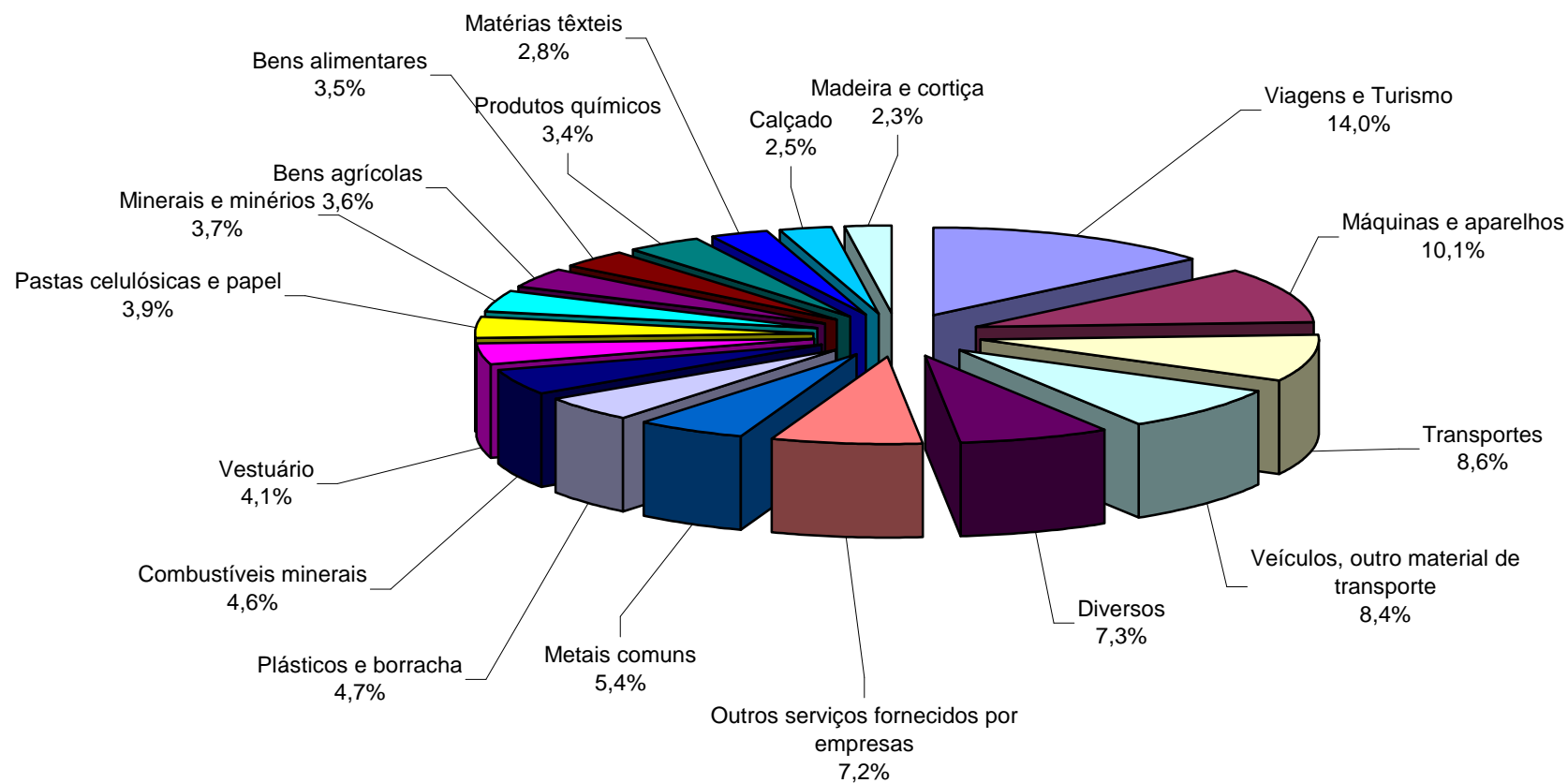

Fonte: AICEP

VII.2.b

VII.2.c - EXPORTAÇÕES PORTUGUESAS DE BENS E SERVIÇOS POR DESTINO GEOGRÁFICO, 2010

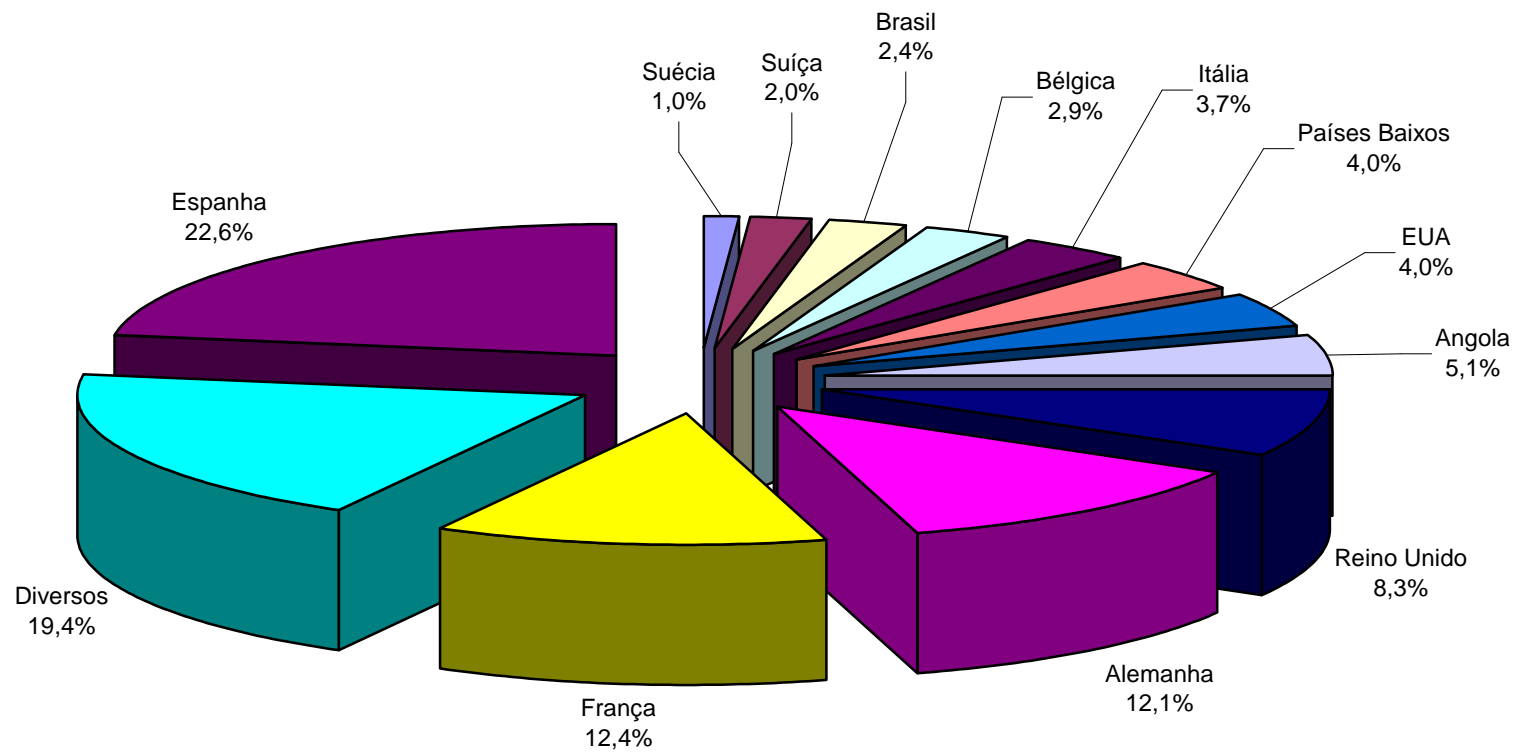

Fonte:
INEC

VII.2.c

VII.2.d - IMPORTAÇÕES PORTUGUEAS POR CATEGORIA DE BENS E TIPO DE SERVIÇOS, 2010

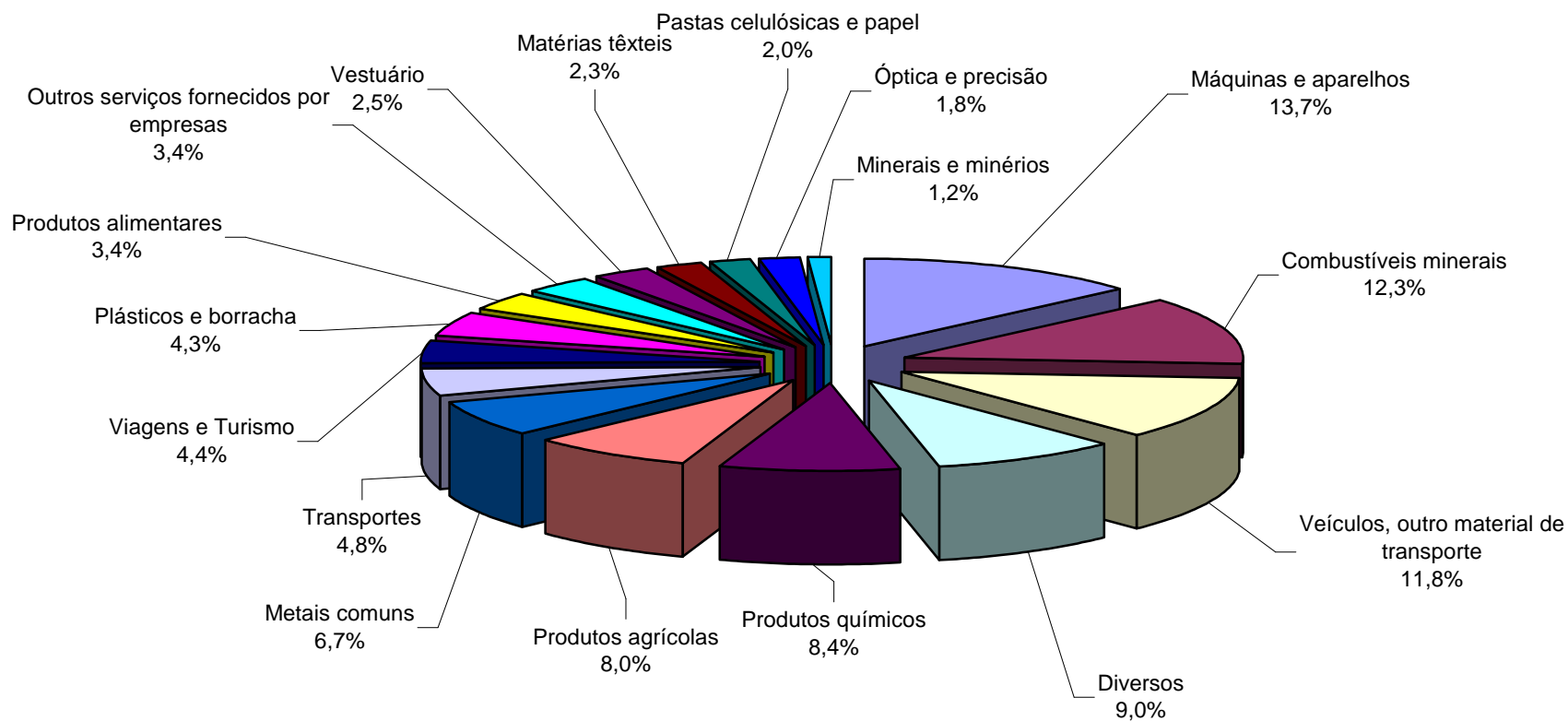

Fonte: AICEP

VII.2.e - IMPORTAÇÕES PORTUGUESAS DE BENS E SERVIÇOS POR ORIGEM GEOGRÁFICA, 2010

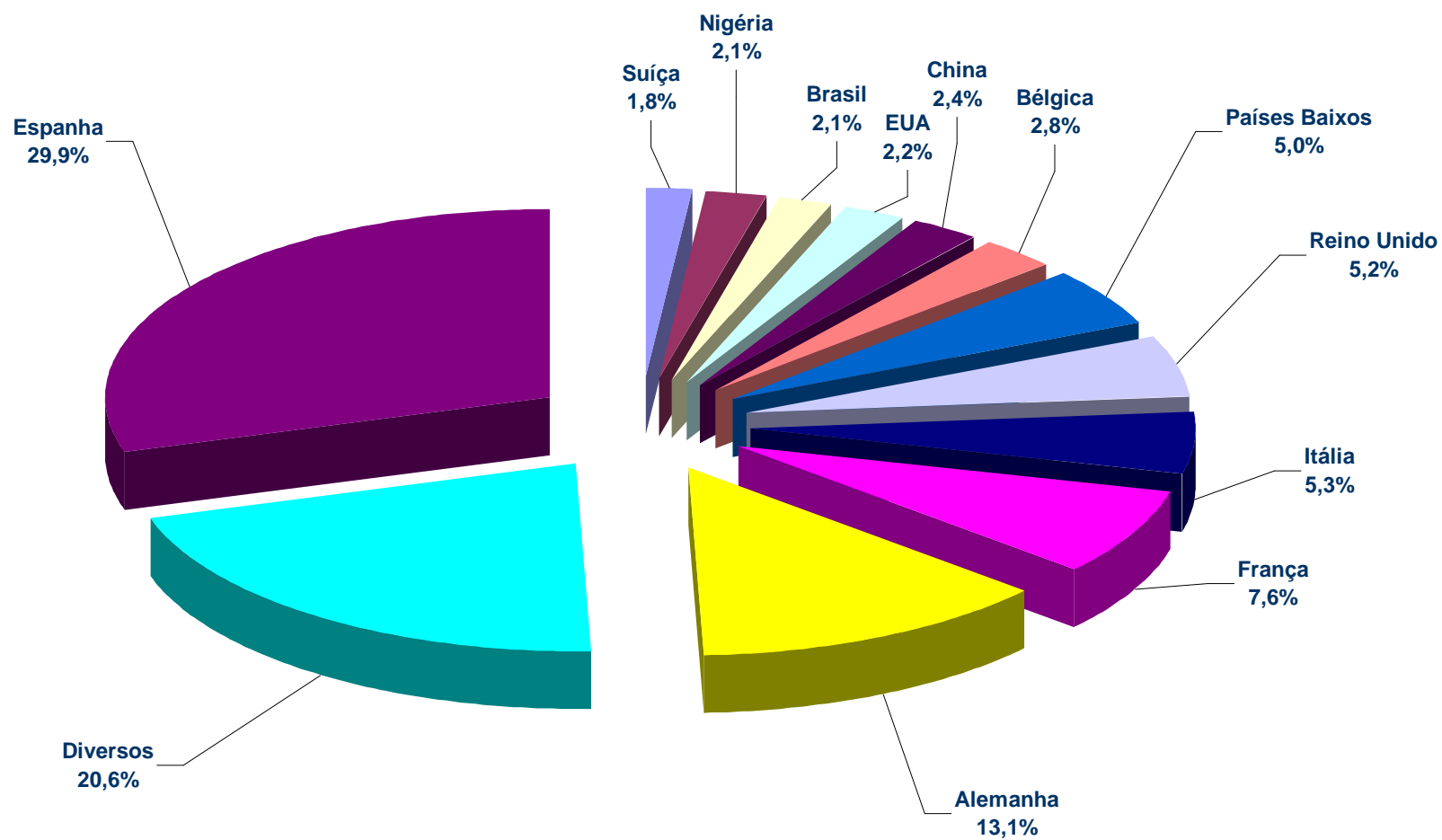

Fonte: AICEP

VII.2.e

VIII – Indicadores de Base

VIII.1.a - POPULAÇÃO - Projeções 2008-2060

un: 1000

		População			Crescimento após 01/01/2008 (%)	
		2008 ⁽¹⁾	2035	2060	2035	2060
UE 27		497.455	520.654	505.719	5,1	2,1
BE	Bélgica	10.666	11.906	12.295	11,7	15,4
BG	Bulgária	7.640	6.535	5.485	-14,5	-28,2
CZ	Rep. Checa	10.381	10.288	9.514	-0,6	-8,0
DK	Dinamarca	5.475	5.858	5.920	7,0	8,1
DE	Alemanha	82.217	79.150	70.759	-3,7	-13,9
EE	Estónia	1.340	1.243	1.132	-7,2	-15,4
IE	Irlanda	4.401	6.057	6.752	37,2	52,9
EL	Grécia	11.213	11.575	11.118	3,2	-0,9
ES	Espanha	45.283	53.027	51.913	17,1	14,6
FR	França	63.753	69.021	71.800	11,5	16,0
IT	Itália	59.619	61.995	59.390	4,1	-0,2
CY	Chipre	789	1.121	1.320	41,1	66,2
LV	Letónia	2.270	1.970	1.682	-13,2	-25,9
LT	Lituânia	3.366	2.998	2.548	-10,9	-24,3
LU	Luxemburgo	483	633	732	31,3	51,7
HU	Hungria	10.045	9.501	8.717	-5,4	-13,2
MT	Malta	410	429	405	4,5	-1,4
NL	P. Baixos	16.405	17.271	16.596	5,3	1,2
AT	Áustria	8.331	9.075	9.037	8,9	8,4
PL	Polónia	38.115	36.141	31.139	-5,2	-18,3
PT	Portugal	10.617	11.395	11.265	7,3	6,1
RO	Roménia	21.528	19.619	16.921	-8,4	-21,0
SI	Eslovénia	2.025	1.992	1.779	-1,5	-12,1
SK	Rep. Eslovaca	5.400	5.231	4.547	-3,1	-15,8
FI	Finlândia	5.300	5.557	5.402	4,9	1,9
SE	Suécia	9.182	10.382	10.875	13,1	18,4
UK	Reino Unido	61.185 ^(p)	70.685	76.677	15,4	25,1

FONTE: EUROSTAT, Agosto de 2008

(1) EUROSTAT, Maio 2009

(p) Provisório

VIII.1.b - POPULAÇÃO IDOSA

		65 anos ou mais (%)			80 anos ou mais (%)			Taxa de dependência (%)	
		2008	2035	2060	2008	2035	2060	2008	2060
UE 27		17	25	30	4,4	7,9	12,1	25,4	54
BE	Bélgica	17	24	27	4,7	7,4	10,2	25,8	46
BG	Bulgária	17	25	34	3,6	7,1	12,8	25,0	64
CZ	Rep. Checa	15	24	33	3,4	7,9	13,4	20,6	61
DK	Dinamarca	16	24	25	4,1	7,7	10	23,6	43
DE	Alemanha	20	30	33	4,7	8,9	13,2	30,3	59
EE	Estónia	17	23	31	3,6	6,8	10,7	25,2	56
IE	Irlanda	11	18	25	2,8	5,0	9,6	16,3	44
EL	Grécia	19	26	32	4,1	7,9	13,5	27,8	57
ES	Espanha	17	25	32	4,6	7,2	14,5	24,2	59
FR	França	17	24	26	5,0	8,5	10,8	25,3	45
IT	Itália	20	29	33	5,5	9,1	14,9	30,5	59
CY	Chipre	12	19	26	2,8	5,3	8,6	17,7	45
LV	Letónia	17	24	34	3,6	6,7	11,9	25,0	65
LT	Lituânia	16	24	35	3,3	6,4	12	23,0	66
LU	Luxemburgo	14	21	24	3,5	5,8	8,9	20,9	39
HU	Hungria	16	23	32	3,7	7,6	12,6	23,5	58
MT	Malta	14	25	32	3,2	8,3	11,8	19,8	59
NL	P. Baixos	15	26	27	3,8	8,0	10,9	21,8	47
AT	Áustria	17	26	29	4,6	7,2	11,4	25,4	51
PL	Polónia	14	24	36	3,0	7,7	13,1	19,0	69
PT	Portugal	17	25	31	4,2	7,6	12,8	25,9	55
RO	Roménia	15	23	35	2,8	6,2	13,1	21,3	65
SI	Eslovénia	16	27	33	3,5	8,4	13,9	23,0	62
SK	Rep. Eslovaca	12	23	36	2,6	6,4	13,2	16,6	69
FI	Finlândia	17	26	28	4,3	9,4	10,8	24,8	49
SE	Suécia	18	24	27	5,3	8,1	10	26,7	47
UK	Reino Unido	16	22	25	4,5	6,7	9	24,3	42

FONTE: EUROSTAT, Agosto de 2008

VIII.2 - POPULAÇÃO E PRODUTO INTERNO BRUTO ESTADOS-MEMBROS E PAÍSES CANDIDATOS

2009

PAÍSES	POPULAÇÃO	PRODUTO INTERNO BRUTO		PRODUTO INTERNO BRUTO per capita			
	(milhares)	EUROS (bilhões; pr.correntes)	PPC (bilhões; pr.correntes)	EUROS (pr.correntes)	PPC per capita (pr.correntes)	PPC (UE 15=100)	PPC (UE 27=100)
UE 27	500.428	11.784	11.784	23.548	23.548	90,5	100,0
UE 15	397.099	10.913	10.338	27.482	26.034	100,0	110,6
BE Bélgica	10.790	339,2	293,9	31.437	27.238	104,6	115,7
BG Bulgária	7.568	35,04	76,01	4.630	10.044	38,6	42,7
CZ Rep. Checa	10.507	137,20	198,9	13.058	18.930	72,7	80,4
DK Dinamarca	5.522	222,4	152,4	40.275	27.599	106,0	117,2
DE Alemanha	81.875	2.397,0	2.232	29.276	27.261	104,7	115,8
EE Estónia	1.340	13,86	19,78	10.343	14.761	56,7	62,7
EL Grécia	11.265	233,0	246,9	20.684	21.917	84,2	93,1
ES Espanha	45.929	1.054,0	1.127	22.948	24.538	94,3	104,2
FR França	64.494	1.907,0	1.633	29.569	25.320	97,2	107,5
IE Irlanda	4.468	159,6	134,8	35.721	30.170	115,9	128,1
IT Itália	60.263	1.521,0	1.444	25.239	23.962	92,1	101,8
CY Chipre	798	16,95	18,48	21.241	23.158	89,0	98,3
LV Letónia	2.255	18,54	25,80	8.222	11.441	44,0	48,6
LT Lituânia	3.339	26,51	41,61	7.940	12.462	47,9	52,9
LU Luxemburgo	497	38,04	31,68	76.539	63.742	244,7	270,7
HU Hungria	10.023	92,90	148,7	9.269	14.836	57,0	63,0
MT Malta	413	5,750	7,597	13.923	18.395	70,6	78,1
NL P. Baixos	16.527	572,0	507,5	34.610	30.707	117,9	130,4
AT Áustria	8.363	274,3	241,2	32.799	28.841	110,8	122,5
PL Polónia	38.153	310,50	547,2	8.138	14.342	55,1	60,9
PT Portugal	10.633	168,1	196,9	15.809	18.518	71,1	78,6
RO Roménia	21.470	115,90	229,2	5.398	10.675	41,0	45,3
SI Eslovénia	2.045	35,38	42,06	17.301	20.567	79,0	87,3
SK Rep. Eslovaca	5.418	63,05	91,00	11.637	16.796	64,5	71,3
FI Finlândia	5.339	171,3	139,3	32.085	26.091	100,2	110,8
SE Suécia	9.341	292,7	265,0	31.335	28.370	109,0	120,5
UK Reino Unido	61.972	1.563,0	1.692	25.221	27.303	105,2	115,9
P. Candidatos	80.134	495	857	6.178	10.693	41,1	45,4
HR Croácia	4.225	45,38	65,97	10.741	15.614	60,0	66,3
IS Islândia	319	8,69	9,02	27.241	28.276	108,5	120,1
TR Turquia	75.590	441,00	781,9	5.834	10.344	39,7	43,9
EUA	307.483	10.069	10.556	32.747	34.330	131,9	145,8
Japão	127.532	3.639	3.112	28.534	24.402	93,7	103,6

Fonte: "Economie Européenne", Anexo Estatístico Outono 2010

VIII.3 - PRODUTO INTERNO BRUTO *per capita*

PPC (UE-27 = 100)

		2001	2002	2003	2004	2005 (b)	2006	2007	2008	2009
	UE 27	100,0	100,0	100,0	100,0	100,0	100,0	100,0	100,0	100,0
	UE 15	115,0	112,0	114,0	113,0	113,0	112,0	112,0	111,0	110,0
BE	Bélgica	124,0	125,0	123,0	121,0	120,0	118,0	116,0	115,0	116,0
BG	Bulgária	30,0	32,0	34,0	35,0	37,0	38,0	40,0	44,0	:
CZ	Rep. Checa	70,0	70,0	73,0	75,0	76,0	77,0	80,0	81,0	82,0
DK	Dinamarca	128,0	128,0	124,0	126,0	124,0	124,0	123,0	123,0	121,0
DE	Alemanha	117,0	115,0	116,0	116,0	117,0	116,0	116,0	116,0	116,0
EE	Estónia	46,0	50,0	54,0	57,0	62,0	66,0	69,0	68,0	64,0
IE	Irlanda	132,0	138,0	141,0	142,0	144,0	145,0	147,1	133,9	127,0
EL	Grécia	86,0	90,0	93,0	94,0 ^(p)	91,0 ^(p)	93,0 ^(p)	91,0 ^(p)	93,0 ^(p)	93,0 ^(p)
ES	Espanha	98,0	100,0	101,0	101,0	102,0	104,0	105,0	103,0	103,0
FR	França	116,0	116,0	112,0	110,0	111,0	109,0	108,0	107,0	108,0
IT	Itália	118,0	112,0	111,0	107,0	105,0	104,0	104,0	104,0	104,0
CY	Chipre	91,0	89,0	89,0	90,0	91,0	91,0	93,0	97,0	98,0
LV	Letónia	39,0	41,0	43,0	46,0	49,0	52,0	56,0	56,0	52,0
LT	Lituânia	41,0	44,0	49,0	50,0	53,0	55,0	59,0	61,0	55,0
LU	Luxemburgo	234,0	240,0	247,0	253,0	254,0	270,0	275,0	280,0	271,0
HU	Hungria	59,0	62,0	63,0	63,0	63,0	63,0	62,0	64,0	65,0
MT	Malta	78,0	79,0	78,0	77,0	78,0	78,0	77,0	78,0	81,0
NL	P. Baixos	134,0	133,0	129,0	129,0	131,0	131,0	132,0	134,0	131,0
AT	Áustria	125,0	126,0	127,0	127,0	124,0	125,0	123,0	124,0	124,0
PL	Polónia	48,0	48,0	49,0	51,0	51,0	52,0	54,0	56,0	61,0
PT	Portugal	80,0	80,0	79,0	77,0	79,0	79,0	78,0	78,0	80,0
RO	Roménia	28,0	29,0	31,0	34,0	35,0	38,0	42,0	47,0	46,0
SI	Eslovénia	80,0	82,0	83,0	86,0	87,0	88,0	88,0	91,0(b)	88,0(b)
SK	Rep. Eslovaca	52,0	54,0	55,0	57,0	60,0	63,0	68,0	72,0	73,0
FI	Finlândia	115,0	115,0	112,0	116,0	114,0	114,0	117,0	118,0	113,0
SE	Suécia	122,0	122,0	124,0	126,0	122,0	123,0	125,0	122,0	118,0
UK	Reino Unido	120,0	120,0	122,0	124,0	122,0	120,0	116,0	115,0	112,0
	P. Candidatos									
HR	Croácia	51,0	52,0	55,0	56,0	57,0	58,0	61,0	64,0	:
IS	Islândia	132,0	130,0	125,0	131,0	130,0	123,0	121,0	122,0	118,0
TR	Turquia	37,0	36,0	36,0	40,0	42,0	44,0	45,0	47,0	:
	EUA	156,0	154,0	156,0	157,0	159,0	154,0	151,0	146,0	146,0
	Japão	114,0	112,0	112,0	113,0	113,0	110,0	109,0	:	:

FONTE: EUROSTAT, Fevereiro de 2011

- (p) Valor provisório
(b) Quebra de série
(:) Não disponível

VIII.4 - EVOLUÇÃO DO PIB POR ESTADO-MEMBRO

un.: mil milhões de euros (pr.correntes)

ANOS	BE	DK	DE	EL	ES	FR	IE	IT	LU	NL	AT	PT	FI	SE	UK	UE 15
1986	120,8	88,1	953	55,3	243	774	28,5	629	6,76	189,9	100,2	37,9	73,6	143,2	579	4023
1987	127,8	93,1	1006	54,7	263	800	28,9	673	7,16	197,0	106,8	40,4	78,1	148,7	608	4233
1988	135,6	95,9	1059	62,1	303	849	31,1	727	7,91	205,4	111,9	46,2	90,6	164,0	720	4609
1989	147,2	100,0	1134	69,2	358	916	34,7	813	9,04	217,3	119,8	53,5	106,0	185,6	780	5043
1990	159,6	107,0	1245	74,1	402	980	37,7	892	9,98	232,2	129,8	61,5	109,4	192,4	799	5432
1991	168,0	110,6	1464	81,9	444	1007	39,1	967	11,09	245,4	139,3	71,5	101,2	208,5	854	5911
1992	179,0	116,1	1594	86,3	463	1061	41,9	978	11,89	259,9	149,3	82,2	85,0	206,5	843	6158
1993	189,5	120,1	1711	89,4	426	1102	43,0	873	13,50	279,6	160,8	79,7	74,5	172,4	839	6173
1994	203,8	129,5	1810	94,5	425	1151	46,7	887	14,81	296,2	169,7	82,7	84,8	183,2	893	6472
1995	217,3	139,1	1929	100,7	456	1201	51,3	861	15,81	320,5	182,3	89,7	100,0	193,9	885	6743
1996	217,0	145,3	1922	109,7	490	1240	58,3	992	16,22	329,3	184,5	95,3	101,1	217,7	961	7079
1997	220,1	150,4	1907	119,9	505	1257	71,6	1053	16,34	341,1	182,6	101,9	108,5	223,4	1199	7458
1998	228,1	155,2	1952	122,0	537	1315	78,7	1087	17,29	359,9	189,6	109,4	115,8	227,1	1300	7794
1999	238,6	163,2	2012	132,0	580	1368	90,4	1127	19,89	386,2	198,0	118,4	122,2	242,8	1410	8208
2000	252,2	173,6	2063	137,9	630	1441	105,0	1191	22,00	418,0	207,5	127,0	132,1	268,3	1602	8771
2001	259,4	179,2	2113	146,4	681	1497	117,1	1249	22,57	447,7	212,5	134,1	139,2	253,7	1643	9095
2002	268,3	184,7	2143	156,6	729	1549	130,5	1295	23,99	465,2	218,8	140,1	143,5	266,7	1710	9425
2003	275,7	188,5	2164	172,4	783	1595	140,0	1335	25,83	476,9	223,3	143,0	145,4	278,9	1647	9594
2004	290,8	197,1	2211	185,3	841	1660	149,3	1392	27,46	491,2	232,8	148,8	152,1	291,6	1773	10043
2005	302,8	207,4	2242	194,8	909	1726	162,3	1429	30,28	513,4	243,6	153,7	157,3	298,4	1834	10405
2006	318,2	218,3	2327	209,9	984	1806	177,3	1485	33,92	540,2	257,0	160,3	165,6	318,2	1949	10950
2007	335,1	227,5	2432	225,5	1054	1895	189,4	1545	37,49	571,8	272,0	168,7	179,7	337,9	2053	11525
2008	345,0	233,5	2481	235,7	1088	1949	180,0	1568	39,64	596,2	283,1	172,1	184,6	334,2	1815	11505
2009	339,2	224,4	2397	233,0	1054	1907	159,6	1521	38,04	572	274,3	168,1	171,3	292,7	1563	10913
2010e	351,9	232,9	2490	229,9	1051	1948	156,5	1548	40,29	585,7	281,5	171,4	178,5	347,7	1694	11307
2011p	365,3	242,6	2577	226,5	1069	2012	158,6	1591	42,43	603,7	290,9	171,8	188,3	376	1758	11674

POPULAÇÃO TOTAL

un.:1000

ANOS	BE	DK	DE	EL	ES	FR	IE	IT	LU	NL	AT	PT	FI	SE	UK	UE-15
2010e	10.866	5.538	81.629	11.384	46.090	64.812	4.473	60.533	505	16.610	8.388	10.650	5.366	9.360	62.229	398.433

FONTE: "Economie Européenne", Anexo Estatístico Outono 2010

e - estimativa

p - previsão

VIII.4 - EVOLUÇÃO DO PIB POR ESTADO-MEMBRO (inclui países candidatos) (Cont.)

un.: mil milhões de euros (pr.correntes)

ANOS	BG	CY	CZ	EE	HU	LV	LT	MT	PL	RO	SI	SK	UE-27	TR	HR
1993	9,25	5,89	31,7	1,48	33,7	2,08	2,40	2,333	80,3	22,4	11,26	11,53	6.388	206,9	8,73
1994	8,16	6,55	36,8	2,05	35,7	3,45	3,76	2,544	91,2	25,0	12,61	13,13	6.713	146,3	12,36
1995	10,02	7,07	42,3	2,89	34,9	3,79	5,15	2,754	106,4	26,9	15,93	14,98	7.016	174,2	16,92
1996	7,82	7,37	48,9	3,72	36,7	4,47	6,64	2,892	123,4	27,5	16,55	16,66	7.382	192,4	18,42
1997	9,17	7,85	50,4	4,46	41,6	5,51	8,93	3,205	138,7	30,9	17,89	18,87	7.795	225,6	20,83
1998	11,39	8,53	55,4	5,00	43,5	6,01	10,04	3,402	153,4	37,1	19,29	19,94	8.167	239,0	22,53
1999	12,43	9,16	56,4	5,36	46,1	6,82	10,29	3,661	157,5	33,8	20,71	19,19	8.590	233,9	21,64
2000	14,04	10,08	61,5	6,16	51,4	8,50	12,38	4,221	185,7	40,7	21,43	22,05	9.209	289,9	23,12
2001	15,55	10,80	69,0	6,97	59,7	9,32	13,58	4,300	212,3	45,4	22,71	23,57	9.588	217,9	25,50
2002	17,03	11,17	80,0	7,78	70,9	9,91	15,05	4,489	209,6	48,6	24,53	25,97	9.950	243,4	28,09
2003	18,37	11,79	80,9	8,72	74,3	9,98	16,50	4,421	191,6	52,6	25,74	29,49	10.118	268,3	29,99
2004	20,39	12,73	88,3	9,69	82,7	11,18	18,16	4,516	204,2	61,1	27,14	33,99	10.617	314,6	32,75
2005	23,26	13,66	100,2	11,18	88,6	13,01	20,87	4,794	244,4	79,8	28,76	38,49	11.072	386,9	35,72
2006	26,48	14,67	113,7	13,39	89,8	16,05	23,98	5,131	272,1	97,7	31,06	44,57	11.699	419,2	39,09
2007	30,77	15,95	127,3	15,83	100,7	21,11	28,58	5,480	311,0	124,7	34,57	54,90	12.396	472,0	42,82
2008	35,43	17,25	147,9	16,11	106,4	23,04	32,29	5,742	363,2	139,8	37,30	64,57	12.494	498,6	47,36
2009	35,04	16,95	137,2	13,86	92,9	18,54	26,51	5,750	310,5	115,9	35,38	63,05	11.784	441,0	45,38
2010e	35,86	17,46	146,3	14,18	98,4	17,84	26,89	6,107	354,7	121,7	35,85	65,97	12.248	567,7	45,12
2011p	37,76	18,28	155,9	15,20	104,5	18,52	28,13	6,397	384,5	126,9	36,98	69,81	12.676	638,4	45,77

POPULAÇÃO TOTAL

un.:1000

ANOS	BG	CY	CZ	EE	HU	LV	LT	MT	PL	RO	SI	SK	UE-27	TR	HR
2010e	7.531	804	10.538	1.340	10.013	2.244	3.293	414	38.191	21.425	2.034	5.418	501.674	77.102	4.225

FONTE: "Economie Européenne", Anexo Estatístico Outono 2010

e - estimativa

p - previsão

VIII.5 - EVOLUÇÃO DO PIB PER CAPITA DOS ESTADOS-MEMBROS

UE 15 =100 (PPC, preços correntes)

ANOS	BE	DK	DE	EL	ES	FR	IE	IT	LU	NL	AT	PT	FI	SE	UK
1986	107,8	118,1	125,1	80,4	72,3	100,6	67,1	101,4	157,8	102,8	114,3	54,3	101,1	116,7	95,0
1987	107,3	115,3	123,5	76,3	74,2	99,8	68,4	101,9	158,7	101,5	112,7	56,9	101,7	117,3	96,5
1988	107,8	110,7	122,5	76,3	74,9	99,9	68,9	102,2	164,3	100,4	111,5	57,8	102,7	115,4	97,4
1989	107,6	107,8	122,1	76,3	75,9	100,3	71,3	102,2	173,0	100,9	111,5	59,8	104,1	114,1	96,2
1990	108,1	106,8	123,2	74,0	76,8	100,0	75,0	101,8	175,9	102,0	112,6	63,1	101,8	111,7	94,4
1991	111,0	109,4	112,3	76,5	79,5	101,7	77,0	104,5	190,8	104,9	116,6	66,1	96,3	111,1	93,9
1992	111,4	110,2	113,1	75,6	79,5	101,8	78,4	104,5	190,2	105,1	116,6	67,7	91,7	108,3	93,1
1993	110,7	110,5	112,1	74,3	79,0	101,2	80,8	104,2	196,8	106,4	116,9	67,6	91,2	106,2	95,6
1994	111,1	113,3	112,0	73,3	78,8	100,5	83,2	103,8	196,5	106,2	116,1	66,8	91,7	106,9	97,0
1995	111,0	113,6	111,2	72,6	79,0	100,0	88,5	104,4	192,5	106,5	116,2	66,6	92,9	108,1	97,5
1996	108,7	114,7	109,9	72,4	79,6	99,2	93,2	103,9	191,9	107,9	115,9	66,8	91,7	108,0	99,8
1997	108,7	115,2	107,5	73,2	80,7	99,2	99,2	103,0	186,5	109,9	113,6	67,9	95,5	107,1	102,3
1998	106,4	114,2	105,9	72,1	82,5	99,6	104,7	103,7	189,0	111,3	113,9	68,5	98,5	106,7	101,8
1999	106,6	113,3	105,8	71,7	83,4	99,4	108,9	101,8	206,5	113,3	113,6	70,3	99,3	109,3	102,0
2000	109,3	114,1	102,7	72,9	84,4	100,0	113,6	101,3	212,3	116,4	113,9	70,2	101,5	110,6	103,2
2001	107,6	111,2	101,4	75,3	85,3	100,6	115,3	102,5	203,7	116,3	108,8	69,7	100,2	106,6	104,2
2002	109,5	112,3	100,7	78,8	87,8	101,4	120,6	97,8	210,1	116,6	110,3	69,7	100,4	106,9	105,4
2003	108,3	109,0	102,3	81,3	88,7	98,2	123,7	97,2	217,5	113,6	111,3	69,5	98,8	109,0	106,9
2004	107,0	110,9	102,7	82,7	89,2	97,1	125,4	94,2	223,3	114,1	112,0	68,0	102,5	111,6	109,2
2005	106,1	109,6	103,5	81,1	90,4	98,0	127,5	92,9	225,7	115,9	110,3	70,3	101,3	107,9	108,0
2006	104,7	110,4	103,3	82,5	93,0	96,7	129,5	92,6	240,7	116,7	111,2	70,1	101,4	109,4	107,2
2007	103,5	108,6	103,7	82,6	94,0	97,0	131,9	92,6	246,3	118,8	110,4	69,9	105,5	112,0	104,7
2008	104,2	108,8	103,9	84,0	92,8	97,5	121,2	92,0	252,0	121,2	112,1	71,0	105,9	110,5	104,8
2009e	104,6	106,0	104,7	84,2	94,3	97,2	115,9	92,1	244,7	117,9	110,8	71,1	100,2	109,0	105,2
2010e	104,5	106,6	107,3	78,7	92,4	96,9	113,9	91,3	245,1	117,7	111,1	70,9	101,1	112,4	104,8
2011p	104,3	106,9	108,7	75,2	91,5	96,8	113,5	90,8	245,2	117,5	111,1	69,1	102,2	114,5	105,0

POPULAÇÃO TOTAL

un.: 1000

ANOS	BE	DK	DE	EL	ES	FR	IE	IT	LU	NL	AT	PT	FI	SE	UK
2010e	10.866	5.538	81.629	11.384	46.090	64.812	4.473	60.533	505	16.610	8.388	10.650	5.366	9.360	62.229

FONTE: "Economie Européenne", Anexo Estatístico Outono 2010

VIII.5 - EVOLUÇÃO DO PIB PER CAPITA DOS ESTADOS-MEMBROS (inclui países candidatos) (Cont.)

UE 15 =100 (PPC, preços correntes)

ANOS	BG	CY	CZ	EE	HU	LV	LT	MT	PL	RO	SI	SK	UE-27	TR	HR
1993	27,3	71,5	61,3	30,3	44,6	27,2	34,1	71,0	34,6	24,8	61,2	38,6	85,8	36,6	-
1994	27,2	72,3	61,1	29,8	44,9	27,5	30,2	72,5	35,4	25,1	63,0	39,8	85,9	33,1	-
1995	27,5	76,3	63,3	31,0	44,6	27,1	30,7	74,7	37,0	26,4	64,1	41,1	86,2	34,1	41,2
1996	24,7	75,4	65,0	32,9	44,9	28,0	31,8	68,6	38,7	27,1	65,5	43,0	86,5	35,3	43,6
1997	22,9	74,3	63,1	36,3	45,9	29,9	33,4	69,7	40,5	24,9	67,2	44,4	86,6	36,4	45,5
1998	23,3	75,1	61,0	36,8	47,2	30,8	35,0	69,7	41,4	23,1	68,1	45,1	86,6	35,9	45,2
1999	23,8	75,7	60,2	36,8	47,3	31,2	33,7	70,1	42,1	22,7	69,8	43,8	86,7	32,8	43,5
2000	24,6	76,9	59,3	39,0	48,0	31,8	34,1	72,5	41,8	22,6	69,1	43,5	86,8	34,6	43,6
2001	25,9	79,1	61,1	40,4	51,3	33,7	36,1	67,7	41,4	24,2	69,3	45,6	87,1	31,0	46,2
2002	27,7	78,0	61,6	43,7	53,9	36,0	38,6	69,5	42,2	25,7	71,9	47,3	87,5	30,1	48,1
2003	29,5	78,1	64,5	47,9	55,3	38,0	43,1	68,8	42,9	27,5	73,3	48,7	87,9	30,0	50,0
2004	30,6	79,7	66,3	50,7	56,0	40,3	44,6	68,1	44,7	30,1	76,3	50,4	88,4	33,2	51,7
2005	32,5	80,6	67,2	54,6	55,9	43,0	46,9	69,2	45,5	31,0	77,5	53,4	88,7	35,8	52,7
2006	34,0	80,6	68,5	58,6	56,2	45,9	49,2	68,9	46,2	34,1	77,9	56,4	89,1	37,6	53,2
2007	35,9	83,7	71,6	62,3	55,8	49,8	53,0	68,8	48,7	37,2	79,2	60,5	89,6	37,9	56,5
2008	38,8	86,7	72,7	61,0	58,7	51,5	56,1	69,5	51,1	43,4	82,4	65,1	90,4	39,1	58,6
2009e	38,6	89,0	72,2	56,7	57,0	44,0	47,9	70,6	55,1	41,0	79,0	64,5	90,5	39,7	60,0
2010p	38,2	87,5	73,1	57,2	56,8	43,4	48,0	71,7	56,2	39,7	79,2	66,2	90,5	41,3	58,1
2011	38,9	87,1	73,8	58,9	57,7	44,5	49,0	72,0	57,6	39,9	79,5	67,4	90,8	42,8	58,2

POPULAÇÃO TOTAL

un.: 1000

ANOS	BG	CY	CZ	EE	HU	LV	LT	MT	PL	RO	SI	SK	UE-27	TR	HR
2010e	7.531	804	10.538	1.340	10.013	2.244	3.293	414	38.191	21.425	2.034	5.418	501.674	77.102	4.225

FONTE: "Economie Européenne", Anexo Estatístico Outono 2010

VIII.6 - PIB *PER CAPITA* E TAXA DE DESEMPREGO NAS REGIÕES DOS ESTADOS-MEMBROS

PAÍSES	REGIÕES	POPULAÇÃO 2009 (a) (Milhares)	PIB <i>per capita</i> 2008 (c) UE 27=100 (PPC)	Taxa de desemprego (d)			
				2004	2005	2006	2007
UE 27		489.671	100	9,2	9,0	8,2	7,1
BÉLGICA		10.840	115	8,4	8,4	8,3	7,5
	REG. BRUXELLES-CAPITAL	1.090	216	15,7	16,3	17,6	17,1
	VLAAMS GEWEST	6.252	115	5,4	5,4	5,0	4,3
	ANTWERPEN	1.745	135	6,0	6,2	5,7	5,0
	LIMBURG (B)	839	96	6,5	7,1	6,2	5,3
	OOST-VLAANDEREN	1.432	103	5,2	4,9	4,5	4,8
	VLAAMS BRABANT	1.077	120	5,0	4,4	4,2	3,4
	WEST-VLAANDEREN	1.159	108	4,5	4,7	4,2	3,0
	REGION WALLONNE	3.498	84	12,0	11,8	11,7	10,5
	BRABANT WALLON	380	116	7,7	9,0	7,6	7,0
	HAINAUT	1.310	76	13,8	14,0	14,4	12,8
	LIEGE	1.068	86	13,3	11,9	11,5	10,9
	LUXEMBOURG (B)	269	76	8,1	7,9	7,7	6,8
	NAMUR	472	80	9,7	10,4	10,6	8,5
BULGÁRIA		7.607	44	12,0	10,1	9,0	6,9
	SEVERNA I IZTOCHNA BULGARIA	3.953	33			10,8	9,2
	SEVEROZAPADEN	916	28	14,8	13,7	11,0	9,0
	SEVEREN TSENTRALEN	924	30	11,7	10,8	13,5	10,7
	SEVEROIZTOCHEN	991	37	17,6	13,2	11,0	10,8
	YUGOIZTOCHEN	1.122	36	13,4	9,6	8,1	6,5
	YUGOZAPADNA I YUZHNA TSENTRALNA BULGARIA	3.653	55			7,1	4,6
	YUGOZAPADEN	2.115	73	9,4	7,6	6,5	3,9
	YUZHEN TSENTRALEN	1.538	30	10,5	10,0	8,2	5,6
REPÚBLICA CHECA		10.468	80	8,3	7,9	7,2	5,3
	PRAHA	1.233	172	3,8	3,5	2,8	2,4
	STREDNI CESKY	1.231	74	5,4	5,2	4,6	3,4
	JIHOZAPAD	1.206	68	5,8	5,1	4,9	3,5
	SEVEROZAPAD	1.144	62	13,1	13,5	12,8	9,5
	SEVEROVYCHOD	1.507	65	6,7	5,6	6,1	4,8
	JIHOVYCHOD	1.663	74	7,9	7,7	7,1	5,2
	STREDNI MORAVA	1.234	64	9,8	9,7	7,6	5,9
	MORAVKOSLEZSKO	1.250	69	14,6	13,9	12,0	8,5
DINAMARCA		5.511	123	5,5	4,8	3,9	3,8
	HOVEDSTADEN	1.662	152				
	SJAELLAND	821	92				
	SYDDANMARK	1.200	115	n.d.	n.d.	n.d.	n.d.
	MIDTJYLLAND	1.248	117				
	NORDJYLLAND	581	114				
ALEMANHA		82.002	116	10,3	11,2	9,8	8,4
	BADEN-WURTEMBERG	10.750	129	6,4	7,1	6,3	4,9
	STUTTGART	4.006	139	6,5	7,3	6,4	5,0
	KARLSRUHE	2.740	130	6,8	7,6	7,1	5,5
	FREIBURG	2.196	114	6,1	6,4	5,5	4,3
	TÜBINGEN	1.807	125	6,0	6,8	5,9	4,6
	BAYERN	12.520	135	6,3	7,1	6,5	5,3
	OBERBAYERN	4.335	162	4,9	5,8	5,3	4,3
	NIEDERBAYERN	1.192	115	5,4	6,5	6,6	5,0
	OBERPFALZ	1.084	125	6,2	6,5	6,8	5,2
	OBERFRANKEN	1.083	113	9,2	10,3	9,5	7,6
	MITTELFRANKEN	1.712	134	8,1	8,7	7,8	6,7
	UNTERFRANKEN	1.327	116	7,1	8,2	6,3	5,8
	SCHWABEN	1.786	121	6,4	6,5	6,2	5,0
	BERLIN	3.432	99	18,4	19,4	18,7	16,3
	BRANDENBURG	2.522	82	18,4	18,2	16,5	13,8
	BRANDENBURG-NOROST	1.141	75		19,9	17,5	15,1
	BRANDENBURG-SUDWEST	1.382	88		16,8	15,8	12,8
	BREMEN	662	158	14,3	16,6	14,4	11,9
	HAMBURG	1.772	188	10,3	10,5	9,8	8,9
	HESSEN	6.065	139	7,7	8,5	8,1	7,3
	DARMSTADT	3.785	156	7,7	8,2	7,9	7,1
	GIEßEN	1.049	108	8,3	9,0	8,4	7,2
	KASSEL	1.232	113	7,3	9,3	8,4	7,9
	MECKLENBURG-VORPOMMERN	1.664	81	21,2	21,4	19,2	17,4
	NIEDERSACHSEN	7.947	102	9,2	10,5	9,7	7,9
	BRAUNSCHWEIG	1.624	109	10,2	11,6	10,1	8,9
	HANNOVER	2.149	111	9,6	10,5	10,5	8,4
	LÜNEBURG	1.697	84	8,5	9,7	9,0	7,4
	WESER-EMS	2.478	102	8,6	10,2	9,3	7,1
	NORDRHEIN-WESTFALEN	17.933	116	9,3	10,5	9,8	8,3
	DÜSSELDORF	5.191	132	9,7	10,7	9,7	8,5
	KÖLN	4.386	116	8,1	9,5	9,1	7,7
	MÜNSTER	2.605	99	8,6	9,5	9,1	7,3
	DETMOLD	2.051	111	9,2	10,2	10,0	8,1
	ARNSBERG	3.700	108	10,6	12,2	11,1	9,7

PAÍSES	REGIÕES	POPULAÇÃO 2009 (a) (Milhares)	PIB per capita 2008 (c) UE 27=100 (PPC)	Taxa de desemprego (d)			
				2004	2005	2006	2007
UE 27		489.671	100	9,2	9,0	8,2	7,1
ALEMANHA (CONT.)	RHEINLAND-PFALZ	4.028	100	6,8	8,8	8,0	6,0
	KOBLENZ	1.499	96	7,2	8,8	7,7	6,3
	TRIER	515	94	5,7	7,3	6,2	5,2
	RHEINHESSEN-PFALZ	2.014	105	6,8	9,3	8,7	5,9
	SAARLAND	1.030	114	8,5	10,8	9,5	7,3
	SACHSEN	4.193	86	18,3	18,7	16,6	14,4
	CHEMNITZ	1.486	83	18,2	17,8	5,4	5,3
	DRESDEN	1.638	87	17,7	18,3	6,4	6,1
	LEIPZIG	1.068	89	19,3	20,5	5,8	6
	SACHSEN-ANHALT	2.382	85	21,6	20,4	17,8	15,7
	DESSAU			22,9	21,3		
	HALLE	n.d.	n.d.	23,4	22,3	n.d.	n.d.
	MAGDEBURG			19,9	18,7		
	SCHLESWIG-HOLSTEIN	2.834	99	8,9	10,3	9,0	7,9
	THÜRINGEN	2.268	84	15,3	17,2	15,6	13,7
ESTÓNIA		1.340	68	9,7	7,9	5,9	4,7
IRLANDA		4.450	133	4,5	4,3	4,5	4,6
	BORDER, MIDLAND AND WESTERN*	1.199	93	4,7	4,4	4,6	4,8
	SOUTHERN AND EASTERN*	3.251	148	4,5	4,3	4,3	4,5
GRÉCIA		11.260	94	10,5	9,8	8,9	8,3
	VOREIA ELLADA	3.580	78	12,2	11,4	9,7	9,1
	ANATOLIKI MAKED., THRAKI	607	66	13,2	11,8	11,0	9,7
	KENTRIKI MAKEDONIA	1.945	81	12,2	11,1	9,3	8,9
	DYTIKI MAKEDONIA	293	84	16,6	18,0	14,2	12,1
	THESSALIA	736	78	9,8	9,4	8,2	7,8
	KENTRIKI ELLADA	2.475	83	11,4	10,1	9,2	9,0
	IPEIROS	355	73	11,2	11,5	9,8	10,0
	IONIA NISIA	232	90	11,4	8,5	11,2	9,0
	DYTIKI ELLADA	742	73	12,5	10,6	9,5	9,6
	STEREA ELLADA	554	100	12,8	10,9	9,2	9,4
	PELOPONNISOS	592	84	9,1	8,7	7,7	7,5
	ATTIKI	4.088	113	9,1	8,8	8,3	7,6
	NISIA AIGAIU, KRITI	1.116	97	8,2	8,2	7,9	6,7
	VOREIO AIGAIO	200	80	9,3	10,2	9,4	7,9
	NOTIO AIGAIO	307	113	8,7	9,3	8,8	9,1
	KRITI	609	94	7,7	7,1	7,0	5,3
ESPAÑA		45.828	103	11,2	9,2	8,5	8,3
	NOROESTE	4.374	93	12,5	9,8	8,4	7,6
	GALICIA	2.739	89	13,6	9,9	8,5	7,6
	ASTURIAS	1.059	97	10,4	10,2	9,3	8,5
	CANTABRIA	576	105	10,5	8,5	6,6	5,9
	NORESTE	4.380	127	7,7	6,6	6,3	5,6
	PAIS VASCO	2.136	138	9,7	7,3	7,0	6,1
	NAVARRA	615	131	5,5	5,6	5,3	4,8
	LA RIOJA	316	111	5,6	6,2	6,2	5,7
	ARAGON	1.314	113	5,6	5,8	5,5	5,2
	MADRID	6.295	134	6,7	6,8	6,4	6,3
	CENTRO (ES)	5.614	88	11,5	10,2	9,3	8,4
	CASTILLA Y LEÓN	2.511	100	10,7	8,7	8,1	7,2
	CASTILLA-LA MANCHA	2.023	80	9,5	9,2	8,8	7,6
	EXTREMADURA	1.080	73	17,2	15,8	13,4	13,1
	ESTE	13.352	110	9,9	7,6	7,2	7,4
	CATALUNA	7.290	121	9,7	7,0	6,6	6,5
	COMUNIDAD VALENCIANA	4.992	93	10,4	8,8	8,4	8,8
	BALEARES	1.070	111	9,1	7,2	6,5	7,0
	SUR	9.736	81	16,0	13,0	12,0	12,0
	ANDALUCÍA	8.150	80	17,1	13,8	12,7	12,8
	MURCIA	1.443	85	10,6	8,0	7,9	7,6
	C.A. DE CEUTA	73	98	(10,5)	19,7	21,0	20,3
	C.A. DE MELILLA	70	93	16,7	(13,9)	-13,4	18,2
	CANÁRIAS	2.077	90	11,9	11,7	11,7	10,4
FRANÇA		64.369	107	9,6	9,5	9,2	8,3
	ÎLE DE FRANCE	11.730	168	9,3	9,5	8,9	8,1
	BASSIN PARISIEN	10.726	92	8,7	8,7	8,4	7,6
	CHAMPAGNE-ARDENNE	1.336	98	10,0	10,0	7,0	8,3
	PICARDIE	1.910	84	10,5	11,4	10,7	10,2
	HAUTE-NORMANDIE	1.830	97	8,5	8,4	9,2	8,8
	CENTRE	2.539	93	7,4	7,2	7,1	5,9
	BASSE-NORMANDIE	1.471	86	7,6	7,8	7,5	5,7
	BOURGOGNE	1.641	93	8,5	8,1	8,9	7,0
	NORD - PAS-DE-CALAIS	4.025	87	12,6	13,2	12,4	11,5
	EST	5.364	91	9,1	8,6	8,2	7,0
	LORRAINE	2.348	86	11,1	10,2	9,8	7,7
	ALSACE	1.847	99	7,6	7,1	6,6	6,1
	FRANCHE-COMTÉ	1.169	87	8,2	7,9	7,9	7,3
	OUEST	8.475	93	7,7	7,7	7,5	6,6
	PAYS DE LA LOIRE	3.538	96	7,8	7,7	7,1	6,2
	BRETAGNE	3.173	93	7,1	7,3	7,7	6,8

PAÍSES	REGIÕES	POPULAÇÃO 2009 (a) (Milhares)	PIB per capita 2008 (c) UE 27=100 (PPC)	Taxa de desemprego (d)			
				2004	2005	2006	2007
UE 27		489.671	100	9,2	9,0	8,2	7,1
FRANÇA (CONT.)	POITOU-CHARENTES	1.764	88	8,4	8,4	8,1	6,9
	SUD-OUEST	6.812	95	8,8	7,7	7,9	7,6
	AQUITAINE	3.203	96	10,5	8,3	7,9	7,2
	MIDI-PYRÉNÉES	2.866	96	7,2	7,5	8,4	8,1
	LIMOUSIN	743	85	7,9	6,4	6,1	7,0
	CENTRE-EST	7.509	104	8,4	8,2	7,6	6,9
	RHÔNE-ALPES	6.165	107	8,5	8,4	7,6	6,5
	AUVERGNE	1.344	89	7,8	7,3	7,6	8,7
	MEDITERRANÉE	7.833	94	10,8	11,5	11,5	9,7
	LANGUEDOC-ROUSSILLON	2.608	84	11,5	12,3	11,3	10,5
	PROV.-ALPES-CÔTE D'AZUR	4.918	101	10,3	11,2	11,6	9,3
	CORSE	307	83	14,3	(10,9)	11,1	11,3
	DOM	1.895	65	27,7	26,1	27,0	24,1
	GUADELOUPE	450	69	25,1	25,9	26,9	25,0
	MARTINIQUE	399	76	21,5	18,7	24,1	22,1
	GUYANE	226	50	25,7	24,8	28,5	21,0
	RÉUNION	821	63	32,8	30,1	28,3	25,2
ITÁLIA		60.045	104	8,0	7,7	6,8	6,1
	NORD OVEST	15.917	126	4,5	4,4	3,9	3,8
	PIEMONTE	4.433	114	5,3	4,7	4,0	4,2
	VALLE D'AOSTA	127	121	(3,0)	(3,2)	-3,0	-3,2
	LIGURIA	1.615	108	5,7	5,8	4,8	4,8
	LOMBARDIA	9.743	134	4,0	4,1	3,7	3,4
	NORD EST	11.473	124	3,9	4,0	3,6	3,1
	BOLZANO / BOZEN	499	137	2,7	2,7	2,6	2,6
	TRENTO	520	122	3,2	3,6	3,1	2,9
	VENETO	4.886	122	4,2	4,2	4,0	3,3
	FRIULI-VENEZIA GIULIA	1.231	117	3,9	4,1	3,5	3,4
	EMILIA-ROMAGNA	4.338	127	3,7	3,8	3,4	2,9
	CENTRO	11.798	116	6,5	6,4	6,1	5,3
	TOSCANA	3.708	114	5,2	5,3	4,8	4,3
	UMBRIA	894	97	5,7	6,1	5,1	4,6
	MARCHE	1.570	106	5,2	4,7	4,5	4,2
	LAZIO	5.627	123	7,9	7,7	7,5	6,4
	SUD	14.147	69	14,4	13,8	12,0	10,5
	ABRUZZO	1.335	85	7,9	7,8	6,5	6,2
	MOLISE	321	80	11,3	10,1	10,0	8,1
	CAMPANIA	5.813	66	15,6	14,9	12,9	11,2
	PUGLIA	4.080	67	15,5	14,6	12,8	11,2
	BASILICATA	591	76	12,8	12,3	10,5	9,5
	CALABRIA	2.009	66	14,3	14,4	12,9	11,2
	ISOLE	6.709	69	16,3	15,3	12,7	12,1
	SICÍLIA	5.038	66	17,2	16,2	13,5	13,0
	SARDEGNA	1.671	79	13,9	12,9	10,8	9,9
CHIPRE		797	97	4,9	5,3	4,6	4,0
LETÓNIA		2.261	56	10,4	8,9	6,8	6,0
LITUÂNIA		3.350	61	11,4	8,3	5,6	4,3
LUXEMBURGO		494	279	5,1	4,5	4,6	4,1
HUNGRIA		10.031	64	6,1	7,2	7,5	7,4
	KÖZÉP-MAGYARORZÁG	2.926	107	4,5	5,1	5,1	4,7
	DUNÁNTÚL	3.054	55	5,7	6,9	6,8	6,4
	KOZEP-DUNANTUL	1.103	58	5,6	6,3	6,0	5,0
	NYUGAT-DUNANTUL	998	63	4,6	5,9	5,7	5,0
	DEL-DUNANTUL	953	44	7,3	8,8	9,0	10,0
	ALFÖLD ES ÉSZAK	4.051	41	7,6	9,2	9,9	10,3
	ÉSZAK-MAGYARORZÁG	1.223	40	9,7	10,6	11,0	12,3
	ÉSZAK-ALFÖLD	1.502	40	7,2	9,0	11,0	10,8
	DÉL-ALFÖLD	1.326	43	6,3	8,1	7,8	7,9
MALTA		414	78	7,2	7,0	7,1	6,4
PAÍSES BAIXOS		16.486	134	4,6	4,7	3,9	3,2
	NOORD-NEDERLAND	1.709	138	5,6	5,7	4,6	3,9
	GRONINGEN	574	198	6,4	6,6	5,0	4,9
	FRIESLAND	645	110	5,0	4,9	4,2	3,2
	DRENTHE	490	103	5,5	5,7	4,6	3,7
	OOST-NEDERLAND	3.500	112	4,6	4,7	3,7	3,0
	OVERIJSSSEL	1.125	116	4,7	4,9	4,0	3,2
	GELDERLAND	1.991	112	4,3	4,3	3,3	2,7
	FLEVOLAND	383	102	5,7	6,6	5,2	4,1
	WEST-NEDERLAND	7.720	145	4,4	4,7	3,9	3,1
	UTRECHT	1.211	157	3,7	3,7	3,3	2,7
	NOORD-HOLLAND	2.646	152	4,4	4,9	3,8	2,9
	ZUID-HOLLAND	3.482	137	4,7	4,9	4,4	3,5
	ZEELAND	381	123	3,4	3,3	2,7	-2,1

PAÍSES	REGIÕES	POPULAÇÃO 2009 (a) (Milhares)	PIB per capita 2008 (c) UE 27=100 (PPC)	Taxa de desemprego (d)			
				2004	2005	2006	2007
UE 27		489.671	100	9,2	9,0	8,2	7,1
P.BAIXOS (CONT.)	ZUID-NEDERLAND	3.557	128	4,5	4,4	3,7	3,1
	NOORD-BRABANT	2.435	133	4,2	3,9	3,4	2,8
	LIMBURG	1.123	118	5,1	5,4	4,5	3,9
AÚSTRIA		8.355	124	4,9	5,2	4,8	4,4
	OSTÖSTERREICH	3.576	129	6,5	6,7	6,3	5,8
	BURGENLAND	283	81	5,6	6,0	5,0	-3,7
	NIEDERÖSTERREICH	1.605	102	4,2	4,3	4,0	3,6
	WIEN	1.687	163	8,9	9,1	8,8	8,3
	SÜDÖSTERREICH	1.768	106	4,0	4,3	4,1	3,8
	KÄRNTEN	561	104	4,6	4,8	4,4	3,9
	STEIERMARK	1.207	107	3,7	4,1	3,9	3,7
	WESTÖSTERREICH	3.012	128	3,7	3,9	3,3	3,1
	OBERÖSTERREICH	1.410	123	3,7	4,0	3,2	3,2
	SALZBURG	529	142	3,7	3,2	3,1	3,0
	TIROL	704	129	3,3	3,5	2,9	2,8
	VORARLBERG	368	131	4,1	5,3	4,4	3,6
POLÓNIA		38.136	56	19,0	17,7	13,9	9,6
	CENTRALNY	7.753	77	16,1	15,7	12,7	9,1
	LÓDZKIE	2.549	52	18,7	17,3	13,4	9,3
	MAZOWIECKIE	5.204	89	14,5	14,8	12,3	9,1
	POLUDNIOWY	7.933	56	18,5	17,4	13,5	8,3
	MALOPOLSKIE	3.287	49	17,3	15,2	12,6	8,5
	SLASKIE	4.646	61	19,3	19,0	14,2	8,1
	WSCHODNI	6.726	40	17,3	15,9	13,4	10,0
	LUBELSKIE	2.162	39	16,7	14,3	12,8	9,5
	PODKARPACKIE	2.099	39	16,6	16,7	13,7	9,6
	SWIETOKRZYSKIE	1.273	45	20,6	18,9	15,5	12,1
	PODLASKIE	1.191	41	15,6	14,4	11,3	8,9
	PÓLNOCNO-ZACHODNI	6.100	55	20,5	18,9	14,1	9,3
	WIELKOPOLSKIE	3.398	59	18,2	17,1	12,7	8,3
	ZACHODNIOPOMORSKIE	1.693	51	23,8	22,7	17,2	11,5
	LUBUSKIE	1.009	48	23,2	19,1	14,0	9,8
	POLUDNIOWO-ZACHODNI	3.910	57	23,2	21,4	16,4	11,9
	DOLNOSLASKIE	2.877	60	24,8	22,8	17,3	12,7
	OPOLSKIE	1.033	48	17,8	16,9	13,5	9,4
	PÓLNOCNY	5.715	49	21,5	19,7	15,3	10,4
	KUJAWSKO-POMORSKIE	2.068	49	22,0	19,8	16,2	11,3
	WARMINSKO-MAZURSKIE	1.427	42	22,3	20,4	16,0	10,5
	POMORSKIE	2.220	53	20,2	18,9	13,8	9,5
PORTUGAL		10.627	78	6,7	7,6	7,8	8,1
	CONTINENTE	10.135	77	6,8	7,8	7,8	8,1
	NORTE	3.745	62	7,7	8,8	8,9	9,4
	ALGARVE	430	86	8,8	6,2	5,5	6,7
	CENTRO	2.383	64	5,5	5,2	5,5	5,6
	LISBOA	2.819	109	4,3	8,6	8,5	8,9
	ALENTEJO	757	72	7,6	9,1	9,2	8,4
	AÇORES	245	73	:	4,1	:	4,3
	MADEIRA	247	103	:	4,5	5,4	6,8
ROMÉNIA		21.499	47	8,1	7,2	7,3	6,4
	MACROREGIUNEA UNU	5.248	43			7,4	6,3
	NORD-VEST	2.721	41	6,5	5,9	5,9	4,3
	CENTRU	2.526	45	9,6	8,4	9,0	8,5
	MACROREGIUNEA DOI	6.536	33			7,2	6,5
	NORD-EST	3.718	29	6,2	5,7	5,9	5,0
	SUD-EST	2.818	39	9,9	7,9	9,0	8,5
	MACROREGIUNEA TREI	5.533	69			7,5	6,6
	SUD	3.280	39	9,6	9,2	9,4	8,2
	BUCURESTI	2.253	113	7,6	6,9	4,8	4,1
	MACROREGIUNEA PATRU	4.182	43			6,8	6,3
	SUD-VEST OLTENIA	2.258	36	7,5	6,6	7,1	6,8
	VEST	1.924	51	8,0	6,7	6,4	5,6
ESLOVÉNIA		2.032	91	6,3	6,5	6,0	4,9
	VZHODNA SLOVENIJA	1.081	76	:	:	:	:
	ZAHODNA SLOVENIJA	951	109	:	:	:	:
REP. ESLOVACA		5.412	72	18,2	16,3	13,4	11,1
	BRATISLAVSKÝ KRAJ	617	167	8,3	5,3	4,6	4,3
	ZÁPADNÉ SLOVENSKO	1.866	69	14,2	12,5	9,8	7,8
	STREDNÉ SLOVENSKO	1.350	59	22,1	19,6	16,4	15,3
	VÝCHODNÉ SLOVENSKO	1.579	51	24,2	23,1	19,1	14,9
FINLÁNDIA		5.326	118	8,8	8,4	7,7	6,9
	MANNER-SUOMI	5.299	118	8,9	8,4	7,7	6,9
	ITÄ-SUOMI	654	89	12,5	11,6	11,3	11,0
	ETELÄ-SUOMI	2.654	134	7,3	6,9	6,3	5,7
	LÄNSI-SUOMI	1.350	106	9,2	8,8	7,8	6,5
	POHJOIS-SUOMI	641	103	11,1	11,1	10,4	8,8
	ALAND	27	145	:	:	:	:

PAÍSES	REGIÕES	POPULAÇÃO 2009 (a) (Milhares)	PIB per capita 2008 (c) UE 27=100 (PPC)	Taxa de desemprego (d)			
				2004	2005	2006	2007
UE 27		489.671	100	9,2	9,0	8,2	7,1
SUÉCIA		9.256	122	6,5	7,5	7,0	6,1
	ÖSTRA SVERIGE	3.527	140			6,6	6,1
	STOCKHOLM	1.981	167	5,7	6,7	6,1	5,6
	ÖSTRA MELLANSVERIGE	1.546	105	6,8	8,1	7,3	6,7
	SÖDRA SVERIGE	4.027	112			7,1	6,1
	SMÅLAND MED ÖARNA	808	110	5,2	5,9	5,9	5,1
	SYDSVERIGE	1.367	107	7,4	8,5	8,2	7,1
	VÄSTVERIGE	1.852	117	6,1	6,8	6,8	5,9
	NORRA SVERIGE	1.703	111			8,0	6,5
	NORRA MELLANSVERIGE	825	106	7,9	8,7	7,9	6,3
	MELLERSTA NORRLAND	370	113	6,7	8,2	7,3	6,3
	ÖVRE NORRLAND	507	118	7,7	8,7	8,5	6,8
REINO UNIDO (b)		61.192	115	4,7	4,7	5,4	5,3
	NORTH EAST	2.566	89	5,9	6,1	6,4	6,1
	TEES VALLEY & DURHAM	1.161	81	6,0	6,0	5,8	6,0
	NORTHUMBERLAND, T. & W.	1.405	95	5,8	6,1	6,9	6,2
	NORTH WEST (INC. MERSYSIDE)	6.869	98	4,4	4,5	5,1	5,7
	CUMBRIA	496	89	4,0	3,8	4,3	3,3
	CHESHIRE	1.002	124	3,1	3,3	3,6	3,6
	GREATER MANCHESTER	2.573	102	4,6	4,8	5,3	6,2
	LANCASHIRE	1.446	90	4,3	4,3	4,9	5,7
	MERSEYSIDE	1.352	81	5,4	5,6	6,4	7,4
	YORKSHIRE & THE HUMBER	5.200	96	4,6	4,6	5,7	5,5
	EAST RIDING & NORTH LINC.	913	88	5,9	5,4	6,0	6,0
	NORTH YORKSHIRE	785	103	2,6	2,9	4,0	3,5
	SOUTH YORKSHIRE	1.304	86	4,8	5,3	6,9	6,2
	WEST YORKSHIRE	2.198	102	4,6	4,6	5,4	5,6
	EAST MIDLANDS	4.413	100	4,2	4,3	5,2	5,2
	DERBYSHIRE & NOTTINGHAMSHIRE	2.064	96	4,4	4,3	5,5	5,8
	LEICESTERSHIRE, RUTLAND & NORTHAMPTONSHIRE	1.655	113	3,6	4,6	5,0	4,5
	LINCOLNSHIRE	694	82	4,6	3,3	4,7	5,4
	WEST MIDLANDS	5.393	97	5,2	4,6	5,8	6,2
	HEREFORDSHIRE, WORCESTERSHIRE & WARWICKSHIRE	1.264	101	3,2	2,6	3,8	3,9
	SHROPSHIRE & STAFFORDSHIRE	1.516	87	3,9	3,6	4,2	5,3
	WEST MIDLANDS	2.614	100	7,0	6,3	7,8	8,0
	EAST OF ENGLAND	5.683	109	3,6	4,0	4,7	4,7
	EAST ANGLIA	2.316	106	3,5	4,1	4,7	4,3
	BEDFORDSHIRE & HERTFORDSHIRE	1.673	126	3,4	3,8	4,8	4,7
	ESSEX	1.694	96	3,8	3,8	4,7	5,0
	LONDON	7.635	196	6,8	6,9	7,7	6,8
	INNER LONDON	3.017	343	8,9	7,8	8,9	8,4
	OUTER LONDON	4.619	101	5,5	6,5	7,0	5,9
	SOUTH EAST	8.332	121	3,7	3,8	4,4	4,4
	BERKSHIRE, BUCKINGHAMSHIRE & OXFORDSHIRE	2.190	154	3,7	3,5	3,9	4,0
	SURREY, EAST & WEST SUSSEX	2.644	117	3,3	3,7	4,0	4,0
	HAMPSHIRE & ISLE OF WIGHT	1.849	115	3,3	3,9	4,6	4,3
	KENT	1.649	93	4,5	4,2	5,5	5,6
	SOUTH WEST	5.194	104	3,2	3,6	3,7	3,8
	GLOUCESTERSHIRE, WILTSHIRE & BRISTOL/BATH AREA	2.297	125	3,3	3,5	3,3	3,4
	DORSET & SOMERSET	1.233	96	2,4	3,5	3,7	3,7
	CORNWALL & ISLES OF SCILLY	530	75	4,0	3,4	3,8	4,4
	DEVON	1.134	87	3,4	3,8	4,4	4,7
	WALES	2.983	85	4,5	4,5	5,2	5,2
	WEST WALES & THE VALLEYS	1.891	71	5,2	5,1	5,4	5,5
	EAST WALES	1.092	108	3,4	3,5	4,9	4,8
	SCOTLAND	5.157	112	5,7	5,3	:	4,7
	NORTH EASTERN SCOTLAND	450	116	5,2	3,9	5,3	5,1
	EASTERN SCOTLAND	1.972	104	4,9	5,0	5,8	5,1
	SOUTH WESTERN SCOTLAND	2.289	157	6,7	6,3	:	3,4
	HIGHLANDS & ISLANDS	445	87	4,8	3,7	:	3,4
	NORTHERN IRELAND	1.767	91	5,0	4,7	4,4	3,9

Fonte : (a) "Quarto Relatório sobre a Coesão Económica e Social" Comissão Europeia, Maio 2007

(b) Reino Unido: População - 2008 (2009 não disponível)

(c) EUROSTAT, Comunicado de Imprensa 28/2011, 24 de Fevereiro de 2011

(d) 2004 e 2005 - EUROSTAT, Novembro 2006

2006 e 2007 - EUROSTAT, Comunicado de Imprensa STAT/09/20, 16 de Fevereiro de 2009

() Dados não inteiramente fiáveis face à dimensão da amostra

: Dados não disponíveis

* Dados regionais da Irlanda - Estimativa EUROSTAT, Fevereiro 2008

n.d.: Não disponível

VIII. 7 - RNB por Estado-membro (2001-2009)

10⁹ EURO

	2001	2002	2003	2004	2005	2006	2007	2008	2009
BE	263,6	271,9	280,0	294,0	304,8	321,0	338,2	347,0	340,1
BG	14,9	17,0	18,0	20,1	22,1	24,6	28,5	33,6	33,1
CZ	66,7	76,4	77,4	83,4	95,7	108,1	118,4	137,3	129,1
DK	176,7	182,6	187,3	198,0	210,3	222,8	229,4	236,3	229,4
DE	2.092,2	2.116,6	2.148,7	2.232,1	2.268,8	2.374,4	2.477,7	2.537,0	2.450,4
EE	6,7	7,5	8,3	9,2	10,8	12,5	14,5	15,1	13,4
EL	147,4	157,0	171,4	184,5	192,1	205,9	219,8	231,3	230,9
ES	669,7	718,2	773,8	829,8	896,0	967,9	1.028,4	1.060,6	1.031,4
FR	1.514,9	1.552,8	1.604,8	1.673,3	1.737,2	1.824,1	1.914,8	1.963,0	1.934,4
IE	98,8	108,1	119,5	127,7	139,0	153,8	162,5	155,9	132,8
IT	1.240,4	1.285,1	1.324,4	1.383,5	1.425,0	1.482,8	1.536,5	1.543,6	1.494,6
CY	10,2	10,8	11,5	12,2	13,1	14,0	15,0	16,1	16,6
LV	9,3	9,9	9,9	10,9	12,8	15,6	20,4	22,8	20,1
LT	13,4	14,9	16,1	17,8	20,5	23,4	27,5	31,4	26,6
LU	20,1	19,9	20,0	24,0	26,0	26,0	29,7	29,7	25,9
HU	56,7	67,3	70,8	78,4	83,8	84,7	93,9	98,5	87,6
MT	4,3	4,5	4,4	4,5	4,6	4,9	5,3	5,5	5,4
NL	451,1	469,5	482,4	504,3	515,9	554,7	576,9	580,2	557,1
AT	208,0	216,1	221,1	231,0	241,2	253,3	265,4	277,4	274,0
PL	211,8	208,9	189,8	198,6	239,8	265,2	299,9	354,2	300,0
PT	125,5	132,6	136,7	141,9	146,2	149,9	157,0	159,8	157,2
RO	45,0	48,1	51,4	58,5	77,5	94,5	120,2	134,2	113,7
SI	22,8	24,4	25,5	26,8	28,5	30,7	33,8	36,3	34,4
SK	23,6	25,9	28,0	32,6	37,4	43,2	53,4	63,0	62,6
FI	139,0	143,8	144,3	153,3	158,0	167,2	179,6	185,1	170,9
SE	248,9	263,3	278,1	287,1	294,2	318,7	338,9	339,3	291,5
UK	1.652,9	1.735,7	1.669,5	1.797,9	1.864,7	1.956,9	2.071,9	1.854,7	1.598,1
UE15	9.049,2	9.373,2	9.562,0	10.062,4	10.419,4	10.979,4	11.526,7	11.500,9	10.918,7
UE25				10.536,8	10.966,4	11.581,7	12.208,8	12.281,1	11.614,5
UE27							12.357,5	12.448,9	11.761,3

FONTE: Financial Report 2009, COM, Setembro 2010



Direcção de Serviços das Questões Económicas e Financeiras

DGAE / MNE

Fevereiro de 2011